

今日友情提醒

金风科技(002202)首发机构配售股份
2000万股上市流通

中国太保(601601)首发机构配售股份
30000万股上市流通

SST深泰(000034)股权分置改革网络
投票日

冠农股份(600251)每10股转增3股,
股权登记日

燕京啤酒、一汽轿车、华兰生物、露天
煤业、平高电气、瑞贝卡召开股东大会

晚报股民俱乐部
咨询热线
65091828
(交易时间)

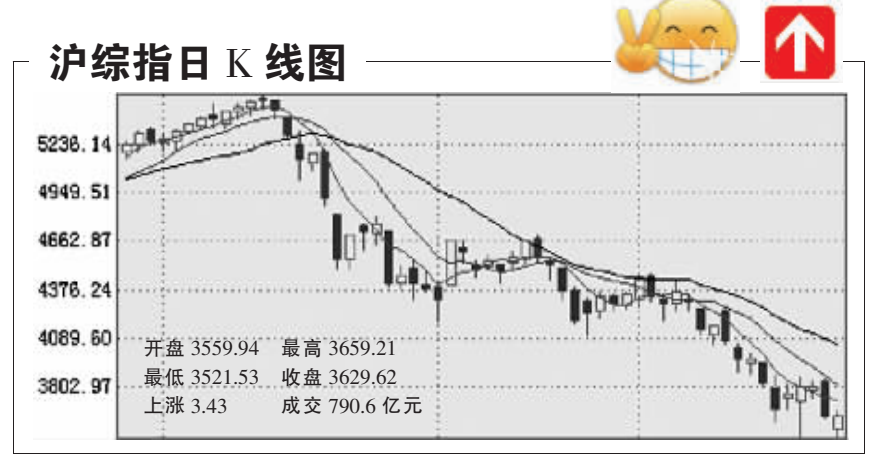

公告速递

(000594)天津宏峰 股东深圳国恒再次出售公司股份 8907300 股。

(000655)金岭矿业 非公开发行股票购买资产方案获得国有资产管理部门批复。

(000917)广电传媒 2007 年度业绩快报,每股收益 0.33 元。

(002036)直利科技 董事会同意投资设立宁波汉麻工业产品开发有限公司。

(002048)宁波华翔 2008 年第一季度业绩预增 60%~90%。

(002123)荣信股份 2320.1961 万股首次公开发行前已发行股份 3 月 28 日上市流通。

(002133)广宇集团 受到政府奖励 1200 万元。

(002154)报喜鸟 2008 年一季度业绩预增 45%~75%。

问:13.26 元买进南天信息(000948) 800 股,后市还能继续持有?
答:南天信息是科技股,目前上升趋势稳健,可以继续持有。

问:12.51 元买进黔轮胎 A(000589)1000 股,现在严重被套,是不是要割肉卖掉?
答:从技术上看,半年线目前对黔轮胎 A 还是有支撑的,暂且可以谨慎持股观望。

问:7.85 元买进国旅联合(600358)200 股,后市该如何操作?
答:国旅联合是奥运概念股,短线连续上涨,后市若再涨可以逢高卖掉,锁定利润。

问:我现在想中线买入民生银行(600016),是否可以?
答:从技术上看,民生银行目前还没有完成底部构造,建议暂不介入。

注册证券分析师 卢培天

外围大涨刺激 A 股 市场大跌 个股普跌

深市强于沪市,短线由于市场超卖,现在已接近下跌行情的末端,一旦大盘绩优股站稳,市场反弹的预期还是非常强烈的

北京首放 市场进入筑底反弹阶段

周二大盘震荡反弹,跌幅明显减小。除了中国石油等个别蓝筹股继续大跌之外,航空、地产、金融等蓝筹股已经表现出较强的反弹意愿,中国平安 A 股价格盘中已低于港股,可能引发对蓝筹股估值是否合理的再思考。大盘在 3500 点附近的二次探底获得支撑,而周边市场以及通胀压力等因素都有好转的迹象,预计市场将逐步进入筑底反弹阶段,操作上重点关注超跌蓝筹股。

申银万国 短期有上摸 3700 点潜力

周二两市大盘前市下探,午后在中国平安、招商银行等大盘蓝筹股的上涨带动下止跌回升,上证指数 3500 点一带依然具有较强支撑,不过由于市场信心尚未完全恢复,震荡反复在所难免,短期大盘有上摸 3700 点潜力的潜力,个股多数上涨,说明做多动力还是存在,建议投资者短线逢低参与。

华林证券 大盘可能还会二次探底

短线由于市场超卖,现在已接近下跌行情的末端,不排除有可能会二次探底,但一旦大盘绩优股站稳,市场反弹的预期还是非常强烈的,因此可以说,反弹动能正在震荡整理过程中积聚。但在整体局面不稳的情况下,上扬幅度和持续时间都会比较有限,投资者在参与反弹时需要有合理的收益预期,切不可盲目追高。

中国黄金投资金条

3月25日 11时售价:220.35元/克

河南省钱币有限公司 0371-65705388/65756622

本版证券评论及数据仅供参考,据此操作,风险自担。

基金快讯

银河首只股票型基金 31 日起发售

本报讯 银河基金管理有限公司发布公告称,旗下首只纯股票型基金——银河竞争优势成长股票型证券投资基金将于本月 31 日正式发行,募集时间为一个月。据了解,银河竞争优势成长基金与时下大多数基金热衷蓝筹股的选股思路不同,该基金选择具备拥有持续竞争力优势的成长型企业作为投资标的,采用“自下而上”的选股策略,力求在竞争优势基础上,追求更大的成长性溢价和价值增值。

中证

长城证券理财专栏

市场 3500 前分化

昨天环保概念、世博概念、房地产、交通运输、钢铁板块表现突出,金融板块也表现不错,而有色金属、石油、煤炭板块在跌幅榜前列,前期表现活跃的三期概念也出现一定的回调。目前政策面利好的预期短期有所落空,创业板开市加重了资金分流的利空效应,大盘短期对 3500 点的支撑正在考验过程中,题材股逆市走强也反映出市场开始分化,建议投资者密切关注指标股的动向。

咨询热线 60232026

深市 A 股行情表 (3月25日)

代码	名称	开盘价	最高价	最低价	收盘价	涨跌幅(%)	成交量
000001	平安银行	26.08	27.83	25.71	27.49	3.70	23801815
000002	万科A	11.90	12.40	11.80	12.10	0.84	15153333
000004	ST 国华	8.80	8.93	8.47	8.90	-0.11	4184556
000005	ST 中农	1.20	1.25	1.15	1.20	0.00	15153333
000006	深发展	21.20	23.15	21.02	22.73	7.31	14059999
000007	深物业A	6.20	6.75	6.05	6.40	0.00	15153333
000008	ST 深达	2.21	2.37	2.21	2.34	0.00	15153333
000009	深宝安	1.80	1.85	1.75	1.80	0.00	15153333
000010	ST 华新	0.00	0.00	0.00	0.00	0.00	15153333
000011	ST 深旅	0.00	0.00	0.00	0.00	0.00	15153333
000012	深国商	16.88	18.68	16.50	18.58	8.16	8477006
000013	深纺织A	8.58	9.06	8.49	8.99	0.00	4238127
000014	深纺织B	8.58	9.06	8.49	8.99	0.00	4238127
000015	深纺织H	14.27	14.58	13.60	14.46	-0.28	593266
000018	ST 华发	0.15	0.19	0.15	0.18	0.00	2486914
000020	ST 沙河	0.15	0.19	0.15	0.18	0.00	2486914
000021	ST 飞亚	6.15	6.38	6.11	6.27	-0.63	753596
000022	深南电	8.90	9.28	8.64	9.19	2.68	818346
000023	深南电B	16.50	17.43	16.41	17.32	3.53	1429747
000024	深南电H	16.50	17.43	16.41	17.32	3.53	1429747
000025	招商局	42.50	47.05	42.01	45.93	5.59	4149231
000026	招商局B	42.50	47.05	42.01	45.93	5.59	4149231
000027	招商局H	42.50	47.05	42.01	45.93	5.59	4149231
000028	深天地	1.40	1.51	1.40	1.46	0.00	15153333
000029	深宝安	1.80	1.85	1.75	1.80	0.00	15153333
000030	深纺织	8.58	9.06	8.49	8.99	0.00	15153333
000031	深纺织	8.58	9.06	8.49	8.99	0.00	15153333
000032	深纺织	8.58	9.06	8.49	8.99	0.00	15153333
000033	深纺织	8.58	9.06	8.49	8.99	0.00	15153333
000034	深纺织	8.58	9.06	8.49	8.99	0.00	15153333
000035	深纺织	8.58	9.06	8.49	8.99	0.00	15153333
000036	深纺织	8.58	9.06	8.49	8.99	0.00	15153333
000037	深纺织	8.58	9.06	8.49	8.99	0.00	15153333
000038	深纺织	8.58	9.06	8.49	8.99	0.00	15153333
000039	深纺织	8.58	9.06	8.49	8.99	0.00	15153333
000040	深纺织	8.58	9.06	8.49	8.99	0.00	15153333
000041	深纺织	8.58	9.06	8.49	8.99	0.00	15153333
000042	深纺织	8.58	9.06	8.49	8.99	0.00	15153333
000043	深纺织	8.58	9.06	8.49	8.99	0.00	15153333
000044	深纺织	8.58	9.06	8.49	8.99	0.00	15153333
000045	深纺织	8.58	9.06	8.49	8.99	0.00	15153333
000046	深纺织	8.58	9.06	8.49	8.99	0.00	15153333
000047	深纺织	8.58	9.06	8.49	8.99	0.00	15153333
000048	深纺织	8.58	9.06	8.49	8.99	0.00	15153333
000049	深纺织	8.58	9.06	8.49	8.99	0.00	15153333
000050	深纺织	8.58	9.06	8.49	8.99	0.00	15153333
000051	深纺织	8.58	9.06	8.49	8.99	0.00	15153333
000052	深纺织	8.58	9.06	8.49	8.99	0.00	15153333
000053	深纺织	8.58	9.06	8.49	8.99	0.00	15153333
000054	深纺织	8.58	9.06	8.49	8.99	0.00	15153333
000055	深纺织	8.58	9.06	8.49	8.99	0.00	15153333
000056	深纺织	8.58	9.06	8.49	8.99	0.00	15153333
000057	深纺织	8.58	9.06	8.49	8.99	0.00	15153333
000058	深纺织	8.58	9.06	8.49	8.99	0.00	15153333
000059	深纺织	8.58	9.06	8.49	8.99	0.00	15153333
000060	深纺织	8.58	9.06	8.49	8.99	0.00	15153333
000061	深纺织	8.58	9.06	8.49	8.99	0.00	15153333
000062	深纺织	8.58	9.06	8.49	8.99	0.00	15153333
000063	深纺织	8.58	9.06	8.49	8.99	0.00	15153333
000064	深纺织	8.58	9.06	8.49	8.99	0.00	15153333
000065	深纺织	8.58	9.06	8.49	8.99	0.00	15153333
000066	深纺织	8.58	9.06	8.49	8.99	0.00	15153333
000067	深纺织	8.58	9.06	8.49	8.99	0.00	15153333
000068	深纺织	8.58	9.06	8.49	8.99	0.00	15153333
000069	深纺织	8.58	9.06	8.49	8.99	0.00	15153333
000070	深纺织	8.58	9.06	8.49	8.99	0.00	15153333
000071	深纺织	8.58	9.06	8.49	8.99	0.00	15153333
000072	深纺织	8.58	9.06	8.49	8.99	0.00	15153333
000073	深纺织	8.58	9.06	8.49	8.99	0.00	15153333
000074	深纺织	8.58	9.06	8.49	8.99	0.00	15153333
000075	深纺织	8.58	9.06	8.49	8.99	0.00	15153333
000076	深纺织	8.58	9.06	8.49	8.99	0.00	15153333
000077	深纺织	8.58	9.06	8.49	8.99	0.00	15153333
000078	深纺织	8.58	9.06	8.49	8.99	0.00	15153333
000079	深纺织	8.58	9.06	8.49	8.99	0.00	15153333
000080	深纺织	8.58	9.06	8.49	8.99	0.00	15153333
000081	深纺织	8.58	9.06	8.49	8.99	0.00	15153333
000082	深纺织	8.58	9.06	8.49	8.99	0.00	15153333
000083	深纺织	8.58	9.06	8.49	8.99	0.00	15153333
000084	深纺织	8.58	9.06	8.49	8.99	0.00	15153333
000085	深纺织	8.58	9.06	8.49	8.99	0.00	15153333
000086	深纺织	8.58	9.06	8.49	8.99	0.00	15153333
000087	深纺织	8.58	9.06	8.49	8.99	0.00	15153333
000088	深纺织	8.58	9.06	8.49	8.99	0.00	15153333
000089	深纺织	8.58	9.06	8.49	8.99	0.00	15153333
000090	深纺织	8.58	9.06	8.49	8.99	0.00	15153333
000091	深纺织	8.58	9.06	8.49	8.99	0.00	15153333
000092	深纺织	8.58	9.06	8.49	8.99	0.00	15153333
000093	深纺织	8.58	9.06	8.49	8.99	0.00	15153333
000094	深纺织	8.58	9.06	8.49	8.99	0.00	15153333
000095	深纺织	8.58	9.06	8.49	8.99	0.00	15153333
000096	深纺织	8.58	9.06	8.49	8.99	0.00	15153333
000097	深纺织	8.58	9.06	8.49	8.99	0.00	15153333
000098	深纺织	8.58	9.06	8.49	8.99	0.00	15153333
000099	深纺织	8.58	9.06	8.49	8.99	0.00	15153333
000100	深纺织	8.58	9.06	8.49	8.99	0.00	15153333

沪市 A 股行情表 (3月25日)

代码	名称	开盘价	最高价	最低价	收盘价	涨跌幅(%)	成交量
000001	平安银行	26.08	27.83	25.71	27.49	3.70	23801815
000002	万科A	11.90	12.40	11.80	12.10	0.84	15153333
000004	ST 国华	8.80	8.93	8.47	8.90	-0.11	4184556
000005	ST 中农	1.20	1.25	1.15	1.20	0.00	15153333
000006	深发展	21.20	23.15	21.02	22.73	7.31	14059999
000007	深物业A	6.20	6.75	6.05	6.40	0.00	15153333
000008	ST 深达	2.21	2.37	2.21	2.34	0.00	15153333
000009	深宝安	1.80	1.85	1.75	1.80	0.00	15153333
000010	ST 华新	0.00	0.00	0.00	0.00	0.00	15153333
000011	ST 深旅	0.00	0.00	0.00	0.00	0.00	15153333
000012	深国商	16.88	18.68	16.50	18.58	8.16	8477006
000013	深纺织A	8.58	9.06	8.49	8.99	0.00	15153333
000014	深纺织B	8.58	9.06	8.49	8.99	0.00	15153333
000015	深纺织H	14.27	14.58	13.60	14.46	-0.28	593266
000018	ST 华发	0.15	0.19	0.15	0.18	0.00	2486914
000020	ST 沙河	0.15	0.19	0.15	0.18	0.00	2486914
000021	ST 飞亚	6.15	6.38	6.11	6.27	-0.63	753596
000022	深南电	8.90	9.28	8.64	9.19	2.68	818346
000023	深南电B	16.50	17.43	16.41	17.32	3.53	1429747
000024	深南电H	16.50	17.43	16.41	17.32	3.53	1429747
000025	招商局	42.50	47.05	42.01	45.93	5.59	4149231
000026	招商局B	42.50	47.05	42.01	45.93	5.59	4149231
000027	招商局H	42.50	47.05	42.01	45.93	5.59	4149231
000028	深天地	1.40	1.51	1.40	1.46	0.00	15153333
000029	深宝安	1.80	1.85	1.75	1.80	0.00	15153333
000030	深纺织	8.58	9.06				