

今日新股申购提示

发行价格:26.08元
申购代码:002251
发行数量:2800万股
发行市盈率:29.98倍

步步高

今晚报股民俱乐部
咨询热线
65091828
(交易时间)

沪综指日K线图

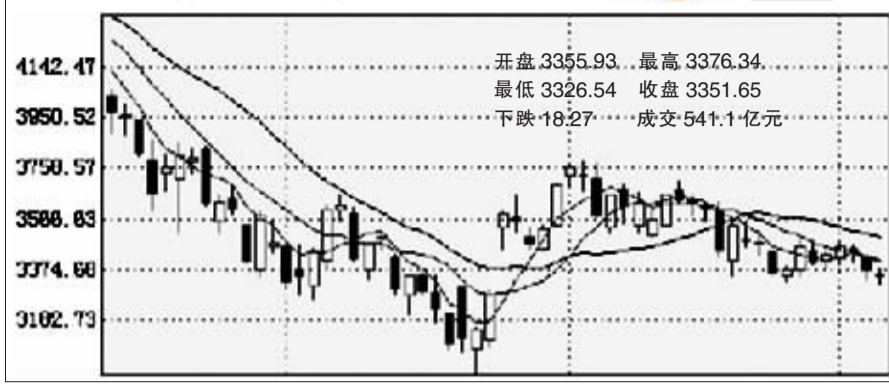

问:13.11元买进新嘉联(002188)1000股,后市还能否继续持有?
答:新嘉联近几天连续大涨,短线涨幅已大,建议后市逢高卖,锁定利润。

问:16.68元买进浙江龙盛(600352)800股,是不是要割肉卖掉?
答:浙江龙盛近几天连续强劲反弹,目前股价离你买价不远,后市有望解套,可以继续持股等待。

问:5.32元买进金杯汽车(600609)1200股,后市该如何操作?
答:从技术上看,金杯汽车已破位向下,短期走势看淡,建议逢反弹减仓。

问:我现在想买北大荒(600598),是否可以?
答:北大荒是农业股,近期展开补跌行情,短线走势不好,建议暂不介入。

深成指 开盘 11913.40 最高 11939.54 最低 11799.11 收盘 11860.27 下跌 110.22 成交 232.4 亿元

成交低迷 跌幅收窄

周四两市成交量再创近期新低,沪指在指股指的拉抬下跌幅收窄。所谓“地量地价”,后市股指即有可能在快速回补前期跳空缺口后返身上。

广发华福 密切关注权重股动向

周四大盘继续维持缩量震荡整理,盘面弱势特征依旧。个股方面,中国石化等部分权重股拉抬维护市场稳定,热点主要集中在券商、军工、沪市本地股等,但煤炭、钢铁、电力、房地产等板块回落,绿盘个股继续明显多于红盘个股,各板块间继续维持快速的轮动节奏。由于场内缺少能够持续做多并带动人气的品种板块,持续性赚钱效应不足,导致市场成交低迷,观望气氛浓厚。目前股指位居各条中短期均线下方,并且失守3400点整数关口,整体市场仍面临较大考验,从技术上看,多空存在较大的分歧,同时空头力量居于上风,中短期均线构成反压,“4·24”跳空缺口将存在着同时密封封闭的困境,投资者在操作上仍以控制仓位为主,并耐心等待后市走向的进一步明朗,同时密切关注权重股动向。

华林证券 后市股指下跌空间有限

预计短线后市仍将以震荡整理为主,不排除出现完全填补印花税缺口的情况。但当前市场较低的估值决定了指数下跌的空间有限,随着股指的不断下行,市场投资价值开始显现,中线市场机会也正在增加,加之宏观数据特别是CPI数据的好转、政策面的向好,市场信心将得到维持。因此目前位置不必过于杀跌,反而可考虑对价值低估的品种作中线布局。

港澳资讯 锁定优质个股中线持有

整体来看,近期市场整体表现依旧较弱,在目前位置的多空拉锯恐仍将持续一段时间,未来要向上突破需要有持续的热点及量能配合;由于近期市场处于沉闷,建议投资者在目前行情下不宜追高杀跌,以控制仓位为主,一些优质个股中线持有。

国家理财规划师职业资格

5月18日开始报名,银行、保险、证券等机构理财从业人员须持证上岗

网址: www.chfpd.com
报名电话: 0371-69356355

中国黄金投资金条

6月5日11时 售价204.6元/克

河南省钱币有限公司 0371-65705388/65756622

深市A股行情表
(6月5日)

代码	名称	开盘价	最高价	最低价	收盘价	涨跌幅(%)	成交量
000001	深发展A	25.24	25.60	24.88	25.21	-1.48	7901501
000002	万科A	10.90	11.10	10.90	11.00	0.00	6927690
000003	深天地	14.42	14.49	14.13	14.05	-0.30	5027549
000004	深华英	7.50	7.52	7.34	7.47	0.57	3715523
000005	深天马	11.15	11.59	11.15	11.59	4.08	5329939
000006	深南电	17.89	17.89	16.65	16.68	-0.98	8196827
000007	深纺织	18.08	18.08	18.00	18.01	-0.44	6389601
000008	深金田	4.86	5.00	4.84	4.92	0.61	6743540
000009	深宝安	4.58	4.68	4.58	4.63	1.09	6286902
000010	深华新	7.50	7.52	7.34	7.47	0.57	3715523
000011	深南光	11.15	11.59	11.15	11.59	4.08	5329939
000012	深国投	1.00	1.00	0.99	0.99	-0.10	6800375
000013	深农牧	1.00	1.00	0.99	0.99	-0.10	6800375
000014	深纺织B	1.00	1.00	0.99	0.99	-0.10	6800375
000015	深纺织B	1.00	1.00	0.99	0.99	-0.10	6800375
000016	深纺织B	1.00	1.00	0.99	0.99	-0.10	6800375
000017	深纺织B	1.00	1.00	0.99	0.99	-0.10	6800375
000018	深纺织B	1.00	1.00	0.99	0.99	-0.10	6800375
000019	深纺织B	1.00	1.00	0.99	0.99	-0.10	6800375
000020	深纺织B	1.00	1.00	0.99	0.99	-0.10	6800375
000021	深纺织B	1.00	1.00	0.99	0.99	-0.10	6800375
000022	深纺织B	1.00	1.00	0.99	0.99	-0.10	6800375
000023	深纺织B	1.00	1.00	0.99	0.99	-0.10	6800375
000024	深纺织B	1.00	1.00	0.99	0.99	-0.10	6800375
000025	深纺织B	1.00	1.00	0.99	0.99	-0.10	6800375
000026	深纺织B	1.00	1.00	0.99	0.99	-0.10	6800375
000027	深纺织B	1.00	1.00	0.99	0.99	-0.10	6800375
000028	深纺织B	1.00	1.00	0.99	0.99	-0.10	6800375
000029	深纺织B	1.00	1.00	0.99	0.99	-0.10	6800375
000030	深纺织B	1.00	1.00	0.99	0.99	-0.10	6800375
000031	深纺织B	1.00	1.00	0.99	0.99	-0.10	6800375
000032	深纺织B	1.00	1.00	0.99	0.99	-0.10	6800375
000033	深纺织B	1.00	1.00	0.99	0.99	-0.10	6800375
000034	深纺织B	1.00	1.00	0.99	0.99	-0.10	6800375
000035	深纺织B	1.00	1.00	0.99	0.99	-0.10	6800375
000036	深纺织B	1.00	1.00	0.99	0.99	-0.10	6800375
000037	深纺织B	1.00	1.00	0.99	0.99	-0.10	6800375
000038	深纺织B	1.00	1.00	0.99	0.99	-0.10	6800375
000039	深纺织B	1.00	1.00	0.99	0.99	-0.10	6800375
000040	深纺织B	1.00	1.00	0.99	0.99	-0.10	6800375
000041	深纺织B	1.00	1.00	0.99	0.99	-0.10	6800375
000042	深纺织B	1.00	1.00	0.99	0.99	-0.10	6800375
000043	深纺织B	1.00	1.00	0.99	0.99	-0.10	6800375
000044	深纺织B	1.00	1.00	0.99	0.99	-0.10	6800375
000045	深纺织B	1.00	1.00	0.99	0.99	-0.10	6800375
000046	深纺织B	1.00	1.00	0.99	0.99	-0.10	6800375
000047	深纺织B	1.00	1.00	0.99	0.99	-0.10	6800375
000048	深纺织B	1.00	1.00	0.99	0.99	-0.10	6800375
000049	深纺织B	1.00	1.00	0.99	0.99	-0.10	6800375
000050	深纺织B	1.00	1.00	0.99	0.99	-0.10	6800375

代码	名称	开盘价	最高价	最低价	收盘价	涨跌幅(%)	成交量
000051	深纺织B	1.00	1.00	0.99	0.99	-0.10	6800375
000052	深纺织B	1.00	1.00	0.99	0.99	-0.10	6800375
000053	深纺织B	1.00	1.00	0.99	0.99	-0.10	6800375
000054	深纺织B	1.00	1.00	0.99	0.99	-0.10	6800375
000055	深纺织B	1.00	1.00	0.99	0.99	-0.10	6800375
000056	深纺织B	1.00	1.00	0.99	0.99	-0.10	6800375
000057	深纺织B	1.00	1.00	0.99	0.99	-0.10	6800375
000058	深纺织B	1.00	1.00	0.99	0.99	-0.10	6800375
000059	深纺织B	1.00	1.00	0.99	0.99	-0.10	6800375
000060	深纺织B	1.00	1.00	0.99	0.99	-0.10	6800375
000061	深纺织B	1.00	1.00	0.99	0.99	-0.10	6800375
000062	深纺织B	1.00	1.00	0.99	0.99	-0.10	6800375
000063	深纺织B	1.00	1.00	0.99	0.99	-0.10	6800375
000064	深纺织B	1.00	1.00	0.99	0.99	-0.10	6800375
000065	深纺织B	1.00	1.00	0.99	0.99	-0.10	6800375
000066	深纺织B	1.00	1.00	0.99	0.99	-0.10	6800375
000067	深纺织B	1.00	1.00	0.99	0.99	-0.10	6800375
000068	深纺织B	1.00	1.00	0.99	0.99	-0.10	6800375
000069	深纺织B	1.00	1.00	0.99	0.99	-0.10	6800375
000070	深纺织B	1.00	1.00	0.99	0.99	-0.10	6800375
000071	深纺织B	1.00	1.00	0.99	0.99	-0.10	6800375
000072	深纺织B	1.00	1.00	0.99	0.99	-0.10	6800375
000073	深纺织B	1.00	1.00	0.99	0.99	-0.10	6800375
000074	深纺织B	1.00	1.00	0.99	0.99	-0.10	6800375
000075	深纺织B	1.00	1.00	0.99	0.99	-0.10	6800375
000076	深纺织B	1.00	1.00	0.99	0.99	-0.10	6800375
000077	深纺织B	1.00	1.00	0.99	0.99	-0.10	6800375
000078	深纺织B	1.00	1.00	0.99	0.99	-0.10	6800375
000079	深纺织B	1.00	1.00	0.99	0.99	-0.10	6800375
000080	深纺织B	1.00	1.00	0.99	0.99	-0.10	6800375

代码	名称	开盘价	最高价	最低价	收盘价	涨跌幅(%)	成交量
000081	深纺织B	1.00	1.00	0.99	0.99	-0.10	6800375
000082	深纺织B	1.00	1.00	0.99	0.99	-0.10	6800375
000083	深纺织B	1.00	1.00	0.99	0.99	-0.10	6800375
000084	深纺织B	1.00	1.00	0.99	0.99	-0.10	6800375
000085	深纺织B	1.00	1.00	0.99	0.99	-0.10	6800375
000086	深纺织B	1.00	1.00	0.99	0.99	-0.10	6800375
000087	深纺织B	1.00	1.00	0.99	0.99	-0.10	6800375
000088	深纺织B	1.00	1.00	0.99	0.99	-0.10	6800375
000089	深纺织B	1.00	1.00	0.99	0.99	-0.10	6800375
000090	深纺织B	1.00	1.00	0.99	0.99	-0.10	6800375
000091	深纺织B	1.00	1.00	0.99	0.99	-0.10	6800375
000092	深纺织B	1.00	1.00	0.99	0.99	-0.10	6800375
000093	深纺织B	1.00	1.00	0.99	0.99	-0.10	6800375
000094	深纺织B	1.00	1.00	0.99	0.99	-0.10	6800375
000095	深纺织B	1.00	1.00	0.99	0.99	-0.10	6800375
000096	深纺织B	1.00	1.00	0.99	0.99	-0.10	6800375
000097	深纺织B	1.00	1.00	0.99	0.99	-0.10	6800375
000098	深纺织B	1.00	1.00	0.99	0.99	-0.10	6800375
000099	深纺织B	1.00	1.00	0.99	0.99	-0.10	6800375
000100	深纺织B	1.00	1.00	0.99	0.99	-0.10	6800375
000101	深纺织B	1.00	1.00	0.99	0.99	-0.10	6800375
000102	深纺织B	1.00	1.00	0.99	0.99	-0.10	6800375
000103	深纺织B	1.00	1.00	0.99	0.99	-0.10	6800375
000104	深纺织B	1.00	1.00	0.99	0.99	-0.10	6800375
000105	深纺织B	1.00	1.00	0.99	0.99	-0.10	6800375
000106	深纺织B	1.00	1.00	0.99	0.99	-0.10	6800375
000107	深纺织B	1.00	1.00	0.99	0.99	-0.10	6800375
000108	深纺织B	1.00	1.00	0.99	0.99	-0.10	6800375
000109	深纺织B	1.00	1.00	0.99	0.99	-0.10	6800375
000110	深纺织B	1.00	1.00	0.99	0.99	-0.10	6800375

代码	名称	开盘价	最高价	最低价	收盘价	涨跌幅(%)	成交量
000111	深纺织B	1.00	1.00	0.99	0.99	-0.10	6800375
000112	深纺织B	1.00	1.00	0.99	0.99	-0.10	6800375
000113	深纺织B	1.00	1.00	0.99	0.99	-0.10	6800375
000114	深纺织B	1.00	1.00	0.99	0.99	-0.10	6800375
000115	深纺织B	1.00	1.00	0.99	0.99	-0.10	6800375
000116	深纺织B	1.00	1.00	0.99	0.99	-0.10	6800375
000117	深纺织B	1.00	1.00	0.99	0.99	-0.10	6800375
000118	深纺织B	1.00	1.00	0.99	0.99	-0.10	6800375
000119	深纺织B	1.00	1.00	0.99	0.99	-0.10	6800375
000120	深纺织B	1.00	1.00	0.99	0.99	-0.10	6800375
000121	深纺织B	1.00	1.00	0.99	0.99	-0.10	6800375
000122	深纺织B	1.00	1.00	0.99	0.99	-0.10	6800375
000123	深纺织B	1.00	1.00	0.99	0.99	-0.10	6800375
000124	深纺织B	1.00	1.00	0.99	0.99	-0.10	6800375
000125	深纺织B	1.00	1.00	0.99	0.		