明年6月,面部识别系统覆盖全省中职学校

中职生能否受资助 “刷脸”确认

本报讯 省教育厅消息,河南将在全省中职学校推广使用“河南省学生资助监管面部识别系统”。今后,我省中职学生资助资格须“刷脸”确认。2017年6月底,该系统将覆盖全省所有中职学校。

郑报融媒记者 张竞昳

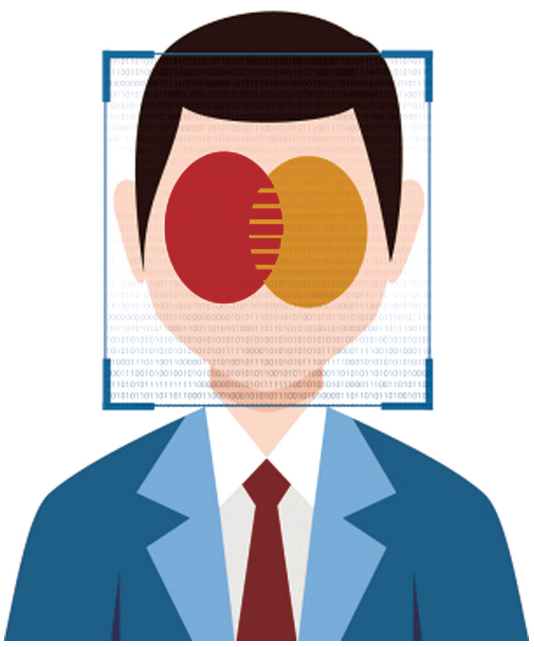

防虚报、冒领试点成功,拟向全省推广

为加强中职学生资助监管,真实反映受助学生实际情况,防范虚报、冒领、套取资助资金等违纪违规行为,我省研发了“河南省学生资助监管面部识别系统”,并在郑州市和部分省属中职学校进行了业务试点。

该系统可利用生物识别技术和设备采集学生面部信息,记录学生在校情况,将为各地、各学校发放管理资助资金提供基础依据。试点期间该系统运行平稳有序,成效显著,省教育厅下发文件要求在全省范围内推广使用。

我省要求,各市、县(区)须抓实抓好系统推广工作,在2017年6月底前实现全省范围内系统全覆盖。

“刷脸”系统有三部分,软件程序已开发完毕

据介绍,“河南省学生资助监管面部识别系统”由面部识别一体机、后台管理软件和手机APP三部分组成。目前,软件程序已由省资助中心组织开发完毕,供全省免费使用。

今后,每年10月底前,各中职学校须按时完成学生面部识别初次采集工作。初次采集面部识别信息时,应建立采样备案记录。同时,学校应指派资助、教学、财务管理人员亲临现场,与学生资助管理人员一起,对照受助学生名册,在查验本人身份证、学生证后,逐一采集面部识别信息。现场验证人员应在采集名册上共同签字确认,存档备查。

日常监管,随机抽检每月至少一次

今后,中职学生面部识别监管信息将成为各中职学校填报当月国家助学金、减免学费学生信息的重要依据。中职学生面部识别监管原始记录等相关资料应纳入“中职资助档案”统一管理,存档备查。

每年11月中旬前,各市(县)级资助中心汇总本地中职学校学生面部识别采集信息后,将有核查组分别前往各学校开展学生面部识别真实性核查工作,逐一核实采集信息的真实性、完整性和准确性。核查包括:现场比对身份证、学生证等相关证件,结合询问学生姓名、身份证号码、家庭住址、家长姓名等相关信息。另外,我省每月安排的随机抽检次数不得少于1次。

加强邮政快递安全监管

邮政安全发展中心成立

本报讯 昨日上午,河南省邮政安全发展中心在省交通运输厅挂牌成立。

据统计,2009年至2015年,我省邮政行业年业务总量从58.8亿元增长至163.78亿元。今年前11个月,业务总量已达209.72亿元,在全国排名第7位。但危险化学品、毒品、管制枪械刀具、爆炸物品、反动政治宣传品、涉密载体等禁限寄物品通过寄递渠道流通,影响公众和社会安全的行为频发。

河南省邮政安全发展中心的设立,目的是进一步加强邮政行业安全监管和应急管理,促进公安、海关、质检、铁路、路政、工商、税务等部门信息共享,推动公路、铁路、水运、航空等不同交通运输方式之间的信息衔接,充分发挥大数据在邮政快递安全监督运行中的作用。

河南省邮政安全发展中心机构规格相当于正处级,经费实行财政全额拨款,内设综合办公室、安全监督科、规划发展科、信息技术科。

郑报融媒记者 李雪

爱心的哥捐献“生命种子”

为上海2岁白血病男孩送去生的希望

本报讯 昨天,郑州爱心市民陈桂林在河南省肿瘤医院捐献造血干细胞,为一名年仅2岁的白血病男孩送去了生的希望,成为郑州第228位造血干细胞志愿捐献者。

出生于1979年11月8日的陈桂林,是新郑市一名出租车司机,曾经多次无偿献血。2012年4月17日,在一次献血中,陈桂林加入了中国造血干细胞捐献者资料库。2016年9月5日,陈桂林接到了郑州市红十字会的电话,得知自己与上海一名2岁患白血病的小男孩初步配型成功。一想到自己可以拯救一个幼小的生命,陈桂林立刻同意捐献。

据悉,陈桂林是全国第6184位捐献者,河南省第594位捐献者,郑州市第228位捐献者,新郑市第20位捐献者。

郑报融媒记者 邢进 谷长乐
通讯员 张予 文/图

撤销、合并、兼并、划转、转型、共建……

全省技工院校“瘦身” 2018年只保留约120所

本报讯 为优化技工院校资源配置,提高办学质量和服务水平,省人社厅昨日公布《关于下发河南省技工院校资源整合工作方案的通知》,全省启动技工院校资源整合,计划到2018年全省技工院校调整至120所左右。

全省技工院校资源整合将围绕“中国制造2025”和人才强省战略,采取撤销、合并、兼并、划转、转型、共建等形式,整合一批弱、小、散的技工院校,推动技工教育资源向优质学校集中。到2018年,全省技工院校调整至120所左右,其中技师学院20所、高级技工学校40所、普通技工学校60所。学制教育在校生规模达到30万人,原则上校均在校生规模达到3000人,年开展各类职业技能培训50万人。

到2018年,全省计划建成20所技师学院,到2020年创建10所办学特色突出、高技能人才培养能力强、社会影响力大的国家级重点技师学院。

今后,我省将坚决清理“一校多牌”,从2018年秋季学期起,每所学校只能保留1个名称、1个组织机构代码、由1个部门统一管理,办学条件全部达到要求。资源整合、布局调整工作完成前,全省不再审批设立新的技工学校。从2018年秋季学期起,未经公示的学校不得招收新生。

郑报融媒记者 张翼飞

国内首家遗传性心血管病防治及生殖指导中心成立

本报讯 昨日下午,郑州大学第一附属医院遗传性心血管病防治及生殖指导中心成立大会在该院郑东院区举行。据悉,这也是国内成立的首家遗传性心血管病防治及生殖指导中心。

该中心融合了前沿的心血管病防治技术与辅助生殖技术、产前诊断技术等,可为遗传性心血管病患者提供精准的检查、诊断和治疗,以精准的技术指导这些患者避免生育携带致病基因的下一代。

郑报融媒记者 邢进 谷长乐
通讯员 曹咏 周厚亮

航空港区法医学鉴定中心落户河南省省立医院

本报讯 12月22日上午,郑州市法医学鉴定中心筹备会在河南省省立医院(河南省儿童医院)召开,并确定了郑州市公安局航空港区法医学鉴定中心在河南省省立医院(河南省儿童医院)落户,暂定在2017年1月1日正式投入运行。这标志着郑州市航空港区及周边的市民,以后再遭遇伤害案件等问题可到河南省省立医院(河南省儿童医院)法医学鉴定中心进行鉴定。

该中心由经验丰富的专职法医组成,为刑事案件的审判,民事和行政诉讼案件的调解、裁决以及保险业务中的赔偿提供具有法律效力的科学依据,同时接受各种法医复核鉴定及有关法医学临场咨询。

郑报融媒记者 邢进 谷长乐
通讯员 闫良玉

地址:河南省郑州市郑东新区商鼎路77号河南文化产业大厦郑州报业集团 邮编450046 广告经营许可证:4101003000030 广告中心:67655668 印刷:郑州日报社印刷厂 87532636 印刷厂地址:郑州管城金岱工业园区 热线电话:96678 零售价1.00元 月价30元 全年360元