南京彩民揽得5注大乐透头奖 奖金5406万

奖池滚存达42.42亿元

体彩大乐透惊爆5406万元巨奖。9月18日晚,体彩大乐透第17109期开出6注一等奖,全部都是追加投注命中,单注总奖金高达1081万多元,其中5注由江苏南京一人包揽,独中奖金5406万多元。目前,体彩大乐透奖池滚存仍高达42.42亿元。

前区最冷号码亮相

体彩大乐透17109期前区开奖号码为“06、09、19、26、34”,后区开奖号码为“05、07”。前区开奖号码分布比较均匀,各个字头号码都有亮相,“0”字头号码开出2枚稍占优势。前区号码有3枚是偏冷号,其中“26”是此前最冷号码,在间隔长达38期之后终于亮相,“06、34”则是分别间隔10期、11期亮相;同尾号“09、19”则是分别间隔2期、1期再度开出。后区“05、07”是全奇数组合,其中“05”是间隔7期开出,“07”则是间隔9期开出。目前,最冷号码变成了前区的“13”,已间隔24期没有亮相,此外再无超过20期以上还没亮相的号码。

南京1人独中5注头奖

当期全国开出6注一等奖,基本投注单注奖金675万多元,6注头奖都是追加投注命中,每注多得追加投注奖金405万多元,这6注头奖单注总奖金都高达1081万多元。

数据显示,江苏中出的5注追加头奖,出自南京市同一体彩网点的同一张彩票,中奖彩票上仅有1注号码,5倍追加投注,投入15元,独揽奖金5406万多元。另外1注追加头奖,则是出自浙江省宁波市,中奖彩票上有5注号码,追加投注同样是投入15元,其中1注击中了1081万大奖。

单期派奖超1.25亿元

同期二等奖中出95注,基本投注单注奖金7.66万多元,其中42注是追加投注命中,每注多得奖金4.59万多元;三等奖共计中出870注,基本投注单注奖金3385元,其中313注是追加投注命中,每注多得奖金2031元。

体彩大乐透17109期共计派发奖金1.25亿多元,当期开奖过后,奖池小幅下跌,目前滚存42.42亿元,依然处于历史高位。本周三晚,体彩大乐透将迎来第17110期开奖,提醒广大朋友不要错过。 **王伟**

焦作、信阳彩民同天领大奖

分别中得大乐透1693万元、七星彩506万元

近期的河南体彩可谓捷报连传,9月16日晚,大乐透第17108期开奖,焦作彩民收获了其中1注足值追加一等奖1600万元。好事成双,9月17日晚,七星彩第17109期全国开出唯一一注500万头奖,被信阳彩民斩获。

胆拖投注,焦作彩民收获大乐透1693万元

9月18日上午,焦作大奖得主陈先生现身省体彩中心兑奖。大奖彩票出自焦作武陵县木栾大道与朝阳二街交叉口东北角4108230030101网点,采用“前区4胆31拖,后区3拖”追加投注,花费279元,命中大乐透第17108期头奖。

据了解,陈先生买彩10多年了,钟情于大乐透,喜欢以胆拖投注。每次买大乐透之前,都会花费半个小时左右的时间看一下前5~10期的走势图。“谈不上什么技巧,就是凭感觉,感觉很重要”。

开奖当晚,因为对自己选的号码心里有数,看完大乐透开奖,陈先生就知道自己中奖了,立刻打电话给体彩网点询问具体情况。

结果令人惊喜,由于胆拖投注,陈先生的彩票共中出1注一等奖及追加、2注二等奖及追加、30注三等奖及追加、60注四等奖及追加,累计奖金1693万元。

关于奖金,陈先生决定把这笔奖金用于扩大投资。此外,他还建议广大彩民根据自己的经济状况量力而行,理性购彩。

定位复式,信阳彩民揽入七星彩506万元

焦作大奖得主陈先生兑完奖没走多久,河南省体彩中心又迎来了七星彩大奖得主信阳郑先生。

郑先生购彩十几年了,也是老彩民,他的中奖彩票出自于信阳浉河区358厂家属院门口的4115020124101体彩网点,采用“定位复式”投注,每个位置选择两个号码,花费256元,命中七星彩第17109期头奖。

关于中奖过程,郑先生表示这是他多年守号的结果,“每周投入几百块钱,坚持就是胜利”。

据统计,由于采用“定位复式”投注,郑先生共中得1注一等奖、2注二等奖、5注三等奖、12注四等奖、27注五等奖、47注六等奖,累计擒奖506万元。

另外,9月18日当天,除了上述两位大奖得主前来兑奖,省体彩中心还迎来了多位中奖彩民:新郑彩民领取排列五17253期17注头奖,奖金170万元;登封彩民领取足彩17133期胜负彩头奖1注、二等奖14注,奖金76万余元;郑州彩民领取大乐透17108期二等奖4注、三等奖6注,奖金90万余元。 **河体**

大乐透近期开奖号码走势图

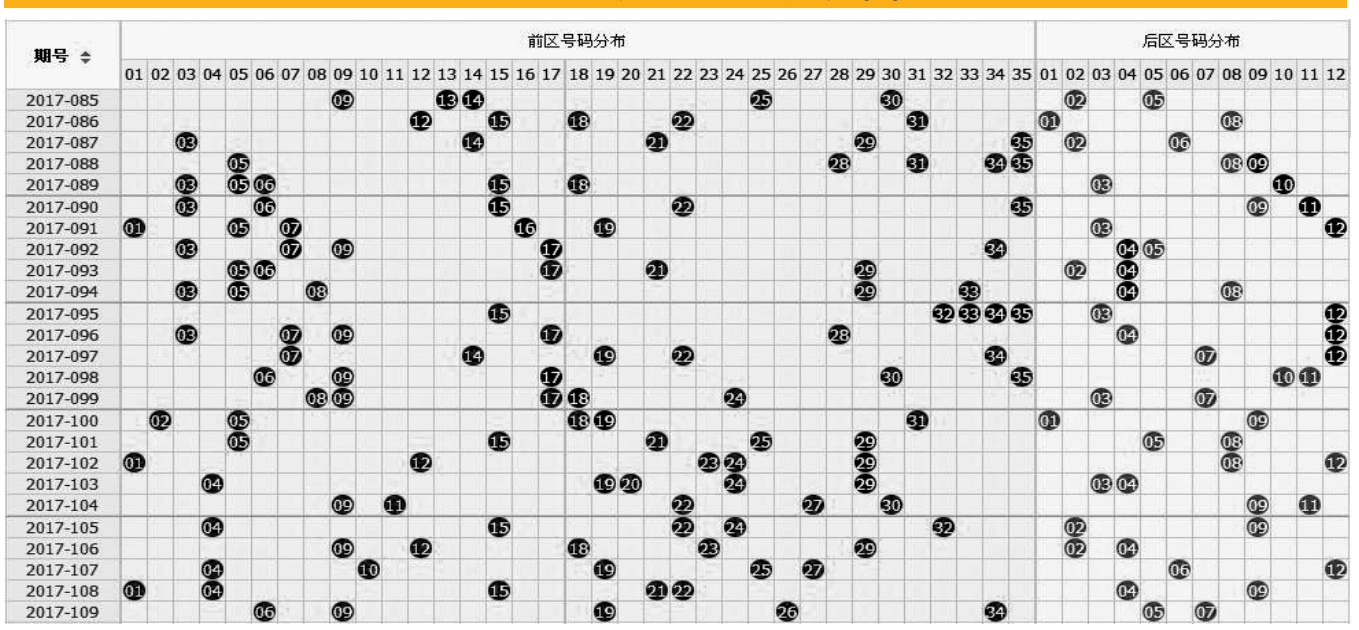

中国体育彩票
国家公益彩票
CHINA SPORTS LOTTERY

河南省“公益体彩 快乐操场”温暖起航

9月13日上午,一列贴着“公益体彩 快乐操场”大标语的车队缓缓驶进信阳市潢川县谈店乡万营北京希望小学,这是今年河南省“公益体彩 快乐操场”活动的第一站,孩子们期待已久的“公益体彩 快乐操场”终于来了!

自2013年以来,河南省体育彩票管理中心已先后投入200多万元用于开展“公益体彩 快乐操场”公益项目,5年来受赠的127所中小学校遍布河南省18个地市,受益师生达到43000余人,今年光报名学校就达到417所,河南体彩中心通过严格筛选,从427所报名学校中评选出35所受赠学校,并计划于11月份完成今年所有学校的捐赠工作。**河体**

大乐透17110期分析

上期大乐透开出号码:06 09 19 26 34+05 07,大小比3:2,奇偶比2:3,前区偶奇奇偶偶,后区全奇组合,和值94。

本期分析 奇偶比例:近十期整体来看,奇偶数近期出号波动,上期奇偶比2:3,新的一期看好偶数多出,设防奇偶比2:3组合。

重号分析:上期重码开0个,近期重号上奖走势波动,上期出号暂缓,新的一期推荐06 26。

连号分析:上期连码开出0组,近期连号走势不稳,新的一期低温设防空开,本期推荐25 26 27。

和值分析:上期出号重心着重小码,和值较上期大幅升至94点,本期重点看好小码,本期和值走势平稳,看好85~105之间出号。

后区分析:上期开出05 07,奇奇、小大。近期大小号分布振荡,奇偶数波动分布,根据近期走势来看,新的一期大小方面主看小大数组合;奇偶方面看好均衡分布。

前区推荐:01 06 10 13 17 21 25 26 30 34

后区推荐:01 04 05 08

彩综