今后,市民买进口红酒、服装更方便了

20.7万瓶澳洲红酒落户经开综保区

本报讯 10月16日,20.7万瓶澳大利亚进口的葡萄酒远渡重洋,落户郑州经开综保区。此次进境的葡萄酒共计20.7万瓶,货值1108万元人民币,包含了奔富、纷赋等品牌系列21个产品。这也是我省有史以来单次进口货值最大的一批葡萄酒。郑报融媒记者 肖雅文

进口红酒展示

随着消费水平的提高,进口葡萄酒逐步走入更多消费者的家庭,我省进口葡萄酒数量快速增长。据统计,2017年1~9月,河南出入境检验检疫局共检验进口葡萄酒134万升,货值3400万人民币,数量货值同比分别增长42.6%和22.5%。预计2018年我省进口葡萄酒将达到1亿元人民币。受区域优势和通关便利环境的吸引,越来越多的葡萄酒进口企业也加速进驻河南,以进一步开拓中西部市场。葡萄酒业内人士毕强介绍,随着河南中西部进口红酒集散基地的形成,中西部消费者购买进口葡萄酒的整体成本可下降30%左右。

为促进进口葡萄酒业务回流,提升河南省进口葡萄酒总量,河南检验检疫部门充分发挥职能,助力郑州经开综保区树立标杆,打造河南进口葡萄酒集散地。河南出入境检验检疫局开发区办事处副主任田艳萍介绍到,近年来,河南进口葡萄酒业务交易额年增长率为61%,呈现快速增长、规模发展态势,河南省进口葡萄酒集散地已初具雏形。

每周4架进口服装包机抵达新郑综保区

本报讯 记者昨日从郑州新郑综保区检验检疫局获悉,随着10月14日凌晨两架西班牙进口服装包机顺利抵达郑州新郑国际机场,郑州新郑综保区自2017年8月份以来的进口服装包机业务迎来翻倍增长,由原来每周2架包机增加为每周4架。郑报融媒记者 肖雅文

据悉,自2017年8月份Inditex集团郑州分拨中心在河南首次开展进口服装包机业务以来,郑州综保区检验检疫局积极为企业量身定制监管模式,采用预检验方式简化流程,提高通关效率。因通关便捷,运行良好,Inditex集团于10月底前在郑州区域增发6个包机,达到每周4架包机。10月14日当日,在郑州综保区检验检疫局的高效监管和帮扶下,近200吨进口服装在最短时间内陆续分拨到天津、郑州、西安、长沙、石家庄、重庆、成都等20个大中城市。今年8月至10月中旬,郑州新郑综保区预计进口服装包机20架,重量近1600吨,货值约3亿元。

近年来,河南不断加强与欧洲之间的航空货运合作,以郑州为亚太物流中心、以卢森堡为欧美物流中心,覆盖全球货运航空网络的郑州—卢森堡"空中丝绸之路"已经成为中原腹地走向开放前沿的先锋。新郑综保区检验检疫部门有关负责人昨日表示,进口服装包机项目的迅猛增长,将进一步促进郑州航空港实验区经济的多样化发展,是河南积极融入"一带一路"、支持中欧"空中丝绸之路"建设的新进展。

■竞彩

豪门纷纷爆冷 足彩开出久违大奖

派奖后一等奖奖金高达629万元

中国体育彩票
国家公益彩票
CHINA SPORTS LOTTERY

10月15日上午,最新一期的"足彩3亿大派奖"活动的官方指定派奖期——第17152期开出奖金,由于豪门纷纷落马,传统足彩14场胜平负游戏诞生了久违的大奖,派奖后一等奖奖金高达629万元,是本次派奖活动到目前为止奖金最高的一次。河体

开出4注一等奖

第17152期14场胜平负游戏的一等奖全国共计中4注,分别出自湖北、广东、广西和四川,单注奖金近479.1万元,600万派送金额等分4份,每份加奖150万元,合计一等奖实际奖金近629.1万元;二等奖中出192注,单注奖金42775元。

本期足彩所选比赛为10月14日晚间至次日凌晨进行的欧洲五大联赛的14场比赛,赛程包括英超、德甲和意甲三大欧洲主流联赛,焦点场次不乏切尔西、阿森纳、多特蒙德、尤文图斯和罗马等豪门俱乐部参加。在经历了数期国家队比赛日后,如此抢眼的赛程安排,自然激发了全国各地的购彩者,积极参与传统足彩派奖活动、投身公益事业发展的热情。

4场冷门 单注奖金走高

由于受到FIFA和欧洲两大杯的双重影响,本期受主场次爆冷因素大增。从赛果来看,冷门果然如约而至。赛后统计猜中比例最低的比赛依次为切尔西客负、尤文图斯主负、多特蒙德主负和阿森纳客负,命中率分别仅有9.37%、9.87%、10.4%以及15.58%。4场冷门综合起来,导致本期14场胜平负游戏一等奖单注实际奖金高达629万元之多。

双色球近期开奖号码走势图

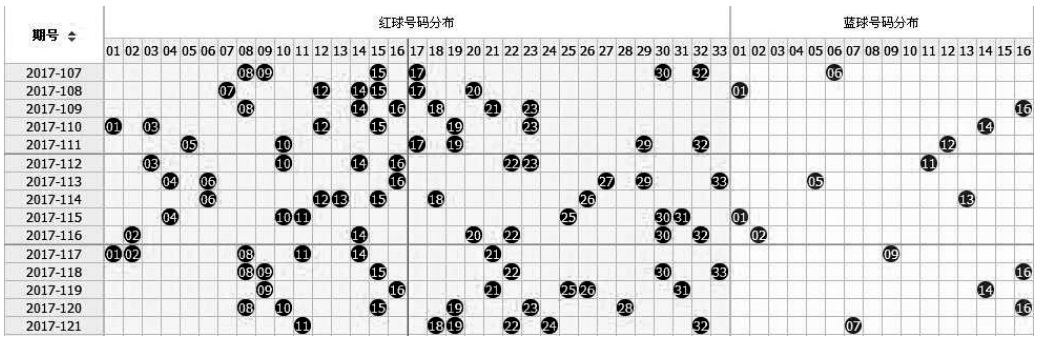

汝州彩民喜获排列五300万元

10月14日晚开奖的排列五第17280期,全国共开出一等奖47注,位于汝州市老消防队东100米的410482003210 1网点彩民中得35注,其中30注被彩民童先生中得。10月16日上午,童先生来到河南省体育彩票管理中心兑奖,奖金共计300万元。

童先生关注并购买体育彩票已经20年了,是个十足的老彩民。这次中奖的排列五号码是"7 9 7 3 1"。据他介绍,7是他喜欢的号码,代表自己;9代表和妻子天长地久;另外一个7是妻子喜欢的号码,代表妻子;3代表自己的3个孩子;1代表一家人。这组号码童先生已经守了4年了,到达理想的道路总是曲折的,他表示自己也有过放弃的打算,但还是坚持下来了,坚持就是胜利。

需要提醒彩民朋友的是,彩市有风险,购彩需理性! 王鸣

双色球第17122期分析

红球

奇偶分析 上期奇偶比开出2:4,近5期奇偶比为14:16,偶数占优,本期奇偶比关注4:2、3:3组合。

区间分析 上期区间比为1:3:2,本期区间比关注2:2:2。一区上期在后端开出1个号码,本期可关注04、05、06、08、09、10中的2个;二区上期在中端开出2个号码,在后端开出1个号码,本期可关注14、15、16、17、18、21中的2个;三区上期在前端、后端各开出1个号码,本期可关注25、26、27、29、31、32中的2个。

和值分析 上期和值为126点,上涨23点,本期推荐和值区间100~110点。

蓝球

上期开出小奇数07,本期关注08、09、10、11。 彩综

■中了吗 (中奖号码以体彩福彩官方公布为准)

体彩"排列3排列5"第17282期	福彩3D第17282期
3 0 2 3 0 2 2 2	5 6 8
体彩大乐透第17121期	福彩七乐彩第17121期
01 06 12 26 31+01 07	02 07 09 11 19 21 23+03