大乐透开1注1000万元头奖 奖池升至43.51亿元

10月23日,体彩大乐透第17124期全国开出1注头奖,奖金为1000万元,出自云南。开奖结束后,奖池攀升至43.51亿元。

奖号:前区一号连续3期中出

本期体彩大乐透前区开出号码03、29、30、32、35,后区开出号码03、08。前区奖号分布于两头,最小号码开出03,该号于最近3期连续开出;29为隔期开出(第17122期曾开出)号码,该号于最近6期之内开出了3次;3号段上开出30、32、35共3个号码,其中32连续两期开出,最大号码开出35。

后区开出03、08,03为隔期开出号码,该号于最近9期之内开出5次。后区03、08这一组合上一次同时开出是在第17119期。

头奖:1注1000万出自云南

数据显示,云南中出的唯一1000万元头奖出自红河,中奖彩票为一张9+2复式票,投入252元,共中出一等奖1注、三等奖20注、四等奖60注、五等奖40注、六等奖5注,单票擒奖1009万元。

稍显遗憾的是,由于未采用追加投注,该幸运儿在头奖方面"少拿"了600万元追加奖金,从而无缘1600万元追加头奖。

奖池:43.51亿元滚存至周三

本期二等奖的奖金成色不错。二等奖中出48注,每注奖金为17.98万余元;其中16注采用追加投注,每注多得奖金10.78万余元。追加后,二等奖单个总奖金为28.77万元。三等奖开出775注,每注奖金为4340元;其中255注采用追加投注,每注多得奖金2604元。追加后,三等奖单个总奖金为6944元。

奖池方面,43.51亿元滚存至10月25日开奖的第17125期,这一水位较上期微涨,继续刷新历史最高纪录。 陈敏

相关新闻 偏爱复式投注老彩民收获大乐透头奖

9月27日,体彩大乐透第17113期开奖,为江苏南京彩民送上1注头奖,10月16日上午,中奖者唐先生在两位亲戚的陪同下来到当地体彩中心领奖。

唐先生出示的中奖彩票为一张"7+2"复式票,投注金额为42元。唐先生表示,他虽然才30多岁,但是彩龄近10年。对于体彩大乐透,他是一期不落地购买,尤其偏爱购买体彩大乐透复式票。

唐先生说,9月27日傍晚,他购买了一张"7+2"复式票,上面的号码都是他研究走势图后自选的。当天晚上,大乐透第17113期开出的中奖号码是05、08、17、18、23+04、12,作为一名大乐透的忠实购彩者,当晚10点多,唐先生就发现自己中奖了。

因为是复式投注,除了中得当期一等奖,唐先生的这张彩票还中得三等奖和四等奖各10注,总奖金高达6624641元。唐先生表示,他自己做点小生意,有了这笔流动资金,心里更有底了,希望后面生意更加红火。 河体

中国体育彩票
国家公益彩票
CHINA SPORTS LOTTERY

体彩顶呱刮 好礼送不停

单张彩票中得1000元 即可获金条一根

随着顶呱刮3款新票闪亮登场,顶呱刮金条大派送活动火爆开启啦!10月23日至11月19日,凡购买顶呱刮"20倍现金""天下名钻"或"巧克力"彩票的彩民,只要单张彩票中得1000元即可获得8克金条一根。

需提醒彩民的是,如果你中得1000元,需要留存好中奖彩票。在收到通知后,持中奖彩票和身份证到所在地市体彩中心即可领取奖品。奖品领取时间截至12月31日24:00。

河体

足彩3亿派奖第六周 豪门遇冷无碍头奖频出

上周末,"足彩3亿派奖"活动第六周完成第十、第十一个"指定派奖期",虽然两个奖期不乏冷门,特别是如日中天的英超豪门曼联直接输给升班马哈德斯菲尔德,但两期14场胜平负总共中出了一等奖205注,面对如此大冷依然能够准确防范,目前国内足彩玩家的水平确实相当了得。

冷门无碍头奖频出

10月23日开出的第17158期虽然没有爆出大冷门,但由于球队实力接近,竞猜难度不低,巴黎圣日耳曼和AC米兰的平局对购彩者具有一定"杀伤力"。本期14场胜平负一等奖中出158注,单注奖金加派奖近14.9万元;任选9场更是中出高达29303注,单注奖金加派奖866元,彩民朋友的水平令人叹服。

千万大奖仍在酝酿中

本周末,足彩第17161期、17162期将是"3亿大派奖"活动上半程的收官之作,3.12亿奖池资金将在本周末派送过半,不仅为国家公益事业提供有力支持,也让不少彩民切实享受到了派奖活动所带来的巨大福利。

10月28日21:00截止销售的第17161期受注赛事由英超、德甲和意甲组成,阿森纳、曼城、利物浦、切尔西等强队对阵中游球队,勒沃库森、拜仁、罗马都是主场作战,尤文图斯对阵落魄豪门AC米兰的比赛也已经失去了"强强对话"的意义,五大联赛完成前1/4的赛程,进入第一个调整期,每期都不乏冷门出现。如此悬殊的对阵意味着本期14场胜平负将是"火锅"与大奖希望并存的一个奖期,首个"千万大奖"或在本期产生。

10月29日21:30截止销售的第17162期主打德甲、意甲、西甲和法甲。本期只有皇马、那不勒斯两个"强胆",其他比赛实力比较平均,中游球队之间的对决占据半数以上比例,竞猜难度增大,既检验购彩者实力,又是丰厚奖金的预兆,10月16日第17153期开出的2注786万元大奖便是最好的参考。 河体

郑州西区分中心 两位彩民同天 露脸领取10万元大奖

在人们的印象中,购买彩票中得大奖的彩民,领奖时都戴着神秘的面具。而10月19日上午,李女士和平先生先后来到了郑州西区分中心进行兑奖,巧的是,他们两人都中得10万元大奖!

李女士名叫李英,中的是排列五,中奖奖金10万元。据李女士介绍,这张彩票是帮自己爱人购买的,平时李女士爱人忙的时候都会让她帮着购买,号码也是李女士爱人选的。

平先生名叫平广军,中得了顶呱刮"中国红"一等奖,收获奖金10万元。当平先生兴奋地来到郑州西区分中心领奖时,正巧看到为参加"见证体彩公信 我要露脸领奖"的李女士颁奖,平先生主动要求参加露脸领奖活动。

据平先生介绍,他平时主要购买大乐透玩法,每期都坚持购买大乐透,今天买完大乐透还剩余10元钱,就顺手拿了两张面值5元的顶呱刮"中国红"彩票,幸运的是,其中一张就中得了一等奖——10万元。

"见证体彩公信 我要露脸领奖",截至目前,郑州西区分中心已经有5位彩民参加了此次活动,活动名额仅剩余3个,奖品数量有限,先到先得,发完为止。

晓旭
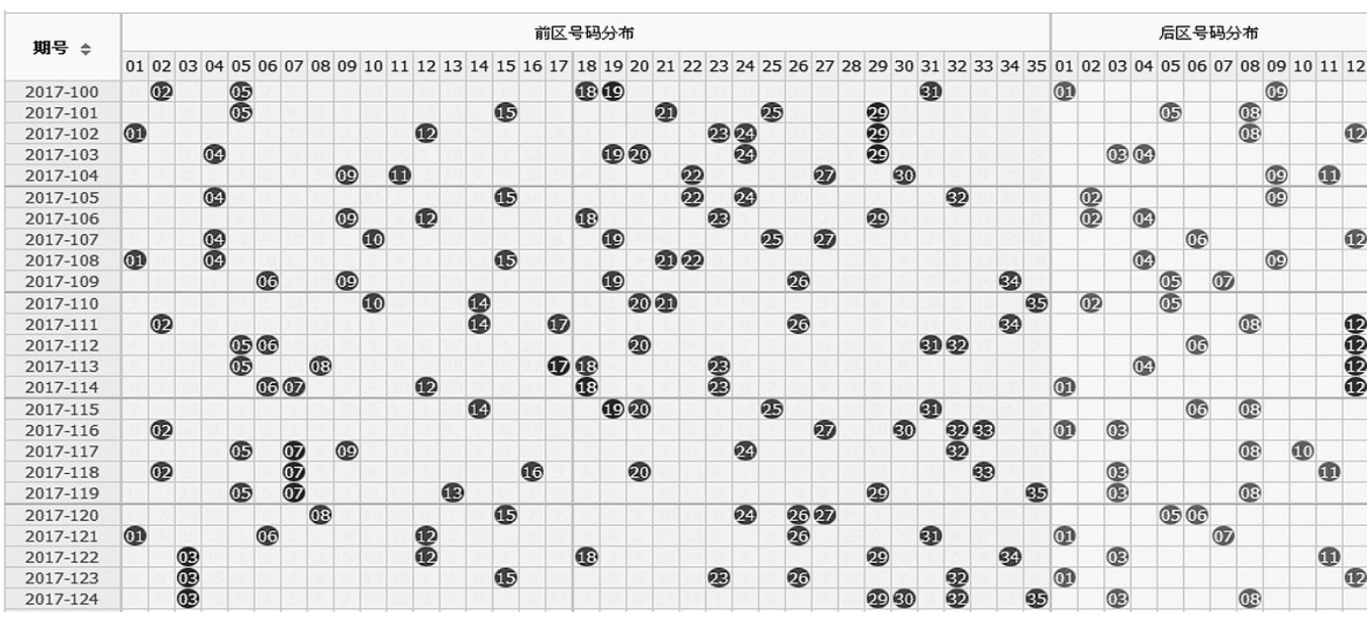
大乐透近期开奖号码走势图