助推全民运动 体彩就在身边

近些年,全民健身渐成风尚。体育已不只是电视上运动员的争金夺银,也不仅限于中老年人跳跳广场舞,而逐渐演变成一项全民参与、全社会共同关注的民生工程。习近平总书记在十九大报告中强调,要“广泛开展全民健身活动,加快推进体育强国建设”,越来越多的社会公众从体育事业的旁观者变身参与者,在强身健体的同时用蓬勃的精神面貌和积极的生活态度构筑健康中国美丽风景线。在全民健身热潮一浪高过一浪的背后,是中国体育彩票鼎力支持全民健身事业,为提高国民体质水平不断努力的身影。关言

从老到少 体彩活动惠及各类人群

曾几何时,青少年参与运动无外乎锻炼身体或发展体育特长,而参加体育比赛更是少数人的专利。在体彩公益金的大力支持下,经过20年发展,参与体育锻炼的青少年队伍不断壮大,全国各地的青少年体育活动蓬勃开展。“体彩杯”全国儿童击剑赛、“体彩杯”全国少年儿童五子棋锦标赛、“体彩杯”冀鲁豫少年足球邀请赛……各类体彩支持的青少年体育活动全面提升了青少年参与体育运动的热情,带给他们强健的体魄和健康的身心。

除了青少年,体彩也为众多老年人准备了丰盛的健身大餐。今年,浙江省举行“体彩杯”老年体育达人评选活动,通过宣传老年体育达人的事迹,吸引更多老年人加入科学健身的行列。参与活动的候选人有武林活拳代表性继承人;有坚持游泳50年的古稀独臂教师;还有走遍国内名山大川的退休工人……体彩通过支持举办丰富的全民健身活动,激发了老年人参与体育锻炼的热情,丰富着他们的晚年生活。

从城市到乡村 体彩搭建“体育戏台”

“别赶路,去感受路!”“世界那么大,我想去跑跑!”“马拉松热”已成为近几年中国全民健身热的一个“缩影”。在马拉松这场狂欢中,体育彩票一直扮演着增光添彩的角色,是全民马拉松的坚实后盾。仅今年三四月间,在肇庆半程马拉松、郑开马拉松、武汉马拉松等赛事中,体彩便以各种方式参与其中,为赛事助力。体彩对马拉松赛事的支持只是中国体育彩票支持全民健身活动的一个缩影。此外,体彩冠名、资助各类全民健身活动全年不间断在各地进行,民众参与全民健身活动越来越方便。

此外,体彩公益金还把公益的种子撒向了广大农村地区。组织乡村运动会、业余足球比赛等小型赛事,开展健身知识、技能培训等,极大丰富了乡村的体育生活。宁夏的“百乡千村农民体育活动月”便是其中的典型代表。在体彩公益金的支持下,宁夏从2008年开始,连续多年利用农闲时节举办农民体育活动月。活动形式多样,从村级到乡镇再到县区,层层有比赛,每年参赛观赛人数近百万。活动引导农村居民投身体育健身活动当中,活跃了群众文化体育生活,推动了城乡公共体育服务均衡化。

从大众项目到少数民族运动 体彩助推全民运动

今年,在天津举行的第十三届全运会首次设置群众体育比赛项目(包括19个大项126个小项),让更多草根选手登上最高领奖台。杨浠镮是3岁女儿的妈妈,平时喜欢滑板和街舞,在第十三届全运会群众比赛滑板项目女子碗池赛中获得冠军。杨浠镮直言自己很感谢国家能够对全运会进行改革,让普通人有机会代表自己的家乡去比赛。像杨浠镮这样走上全运会领奖台的草根选手,是在各地举行的各项目选拔赛中脱颖而出的,而这些比赛都得到了体育彩票的冠名支持。

在民族特色浓郁的少数民族地区,体彩和少数民族群众一起守护着这些可以称得上是非物质文化遗产的传统体育项目。喜塔尔,即蒙古族象棋,是内蒙民间特别盛行的一种民族体育游戏。因投入资金不足,喜塔尔一度发展滞后,参与人数严重不足。随着民族体育项目越来越受重视,体彩公益金不断加大资金支持。在今年7月举行的“体彩杯”锡林郭勒盟第五届牧民喜塔尔比赛上有上百名选手参加活动。喜塔尔这一传统体育项目又焕发了青春,得到了发扬和传承。

从青少年到老年人,从城市到乡村,从大众项目到少数民族运动,体育彩票一直与健康相伴,与美好同行。未来,在广大体育彩票购买者、参与者的支持下,体育彩票将一如既往地为推进体育强国建设贡献力量!

大乐透近期开奖号码走势图

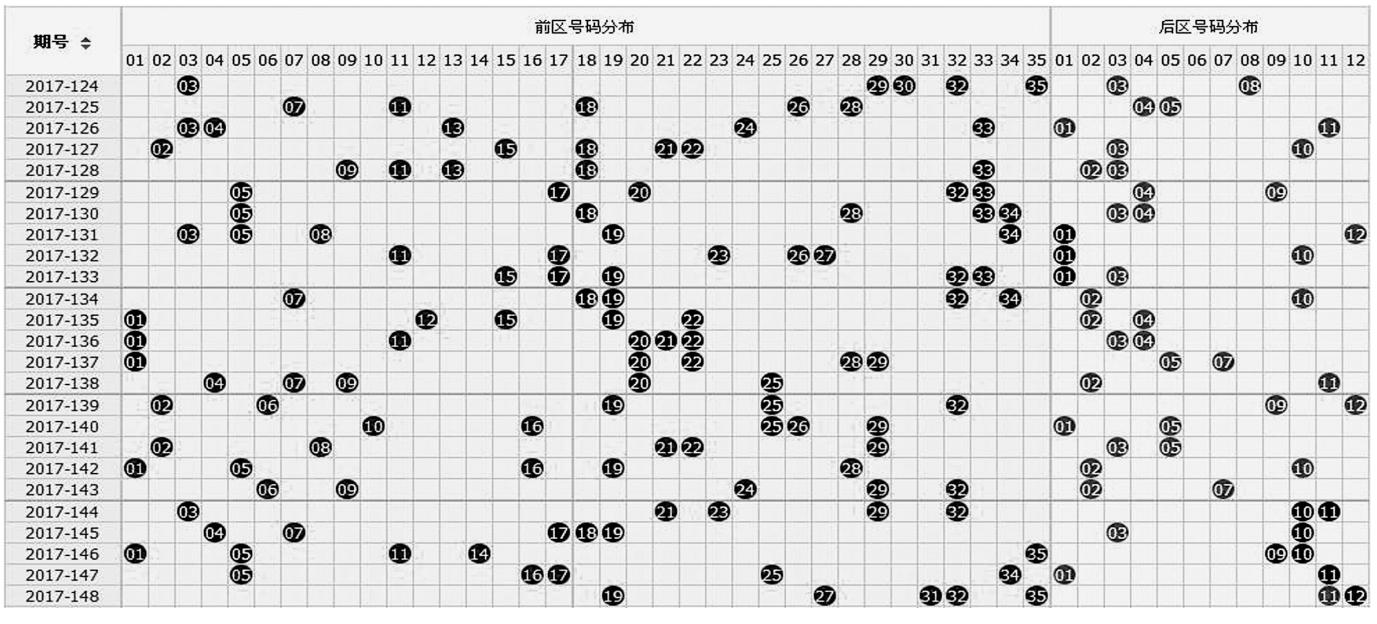

中国体育彩票 国家公益彩票 CHINA SPORTS LOTTERY

大乐透开出4注头奖 奖池滚存至43.64亿元

12月18日,体彩大乐透第17148期开奖,全国共送出4注头奖。其中2注为1373万元(含514万元追加奖金)追加投注头奖,出自内蒙和黑龙江;2注为858万元基本投注头奖,出自河南和湖北。当期开奖结束后,奖池金额滚存至43.64亿元。

前区开出全大组合

当期体彩大乐透前区开出号码19、27、31、32、35,后区开出号码11、12。前区开出全大组合,0号段全军覆没,3号段开出3个。最小号码为19,最大号码是35。其中,31、32是一组连号。前区奖号冷热均匀,既有最冷号码“31”(此前已停歇26期),也有间隔一期再度开出的热号“35”。奇偶比4:1。后区大号继续热出,开出11、12一组大连号。其中,11复制上期号码。

4注头奖分落4地

当期共中出4注头奖,基本投注头奖为858万元,其中内蒙和黑龙江的幸运儿采用了追加投注。

数据显示,黑龙江中出的1373万元追加头奖出自哈尔滨市,中奖彩票是一张6+2追加复式票,投注金额18元,该票不仅中得1注追加一等奖,还中得5注追加三等奖,单票中奖金额达到1376万元。

内蒙中出的1373万元追加头奖出自赤峰,中奖彩票是一张6元2注追加单式票,其中1注命中追加头奖,并中得1注六等奖。

河南中出的基本投注头奖出自新乡,中奖彩票是一张8+3组合复式票,投注金额336元,该票共中得1注一等奖,2注二等奖、15注三等奖、60注四等奖及若干小奖,单票中奖金额达到895万元。

湖北中出的基本投注头奖出自十堰,中奖彩票是一张9+3组合复式票,投注金额756元,该票共中得1注一等奖,2注二等奖、20注三等奖、100注四等奖及若干小奖,单票中奖金额达到898万元。

体彩大乐透奖池 滚存至43.64亿元

当期二三等奖的奖金成色不错。二等奖中出60注,每注奖金为15.12万余元;其中12注采用追加投注,每注多得奖金9.07万余元。追加后,二等奖单个总奖金为24.19万元。三等奖中出844注,每注奖金为3960元;其中256注采用追加投注,每注多得奖金2376元。追加后,三等奖单个总奖金为6336元。

当期开奖过后,体彩大乐透奖池滚存至43.64亿元。陈星