大乐透开3注1000万头奖 奖池50.47亿

3月5日,体彩大乐透第18025期前区开出号码07、08、09、15、34,后区开出号码07、08。

头奖:1注1600万+2注1000万

本期全国中出3注头奖。其中,1注为1600万元(含600万元追加奖金),落入天津幸运购彩者之手;2注为1000万元基本投注头奖,分落北京、湖南。

数据显示,天津中出的1600万元出自河西区,中奖彩票为一张5注15元投入的单式追加票,其中1注号码击中头奖。

北京中出的1000万元头奖出自海淀区,中奖彩票为一张9+2复式票,投入252元,单票擒奖1008万元。

湖南中出的1000万元头奖出自长沙,中奖彩票为一张10+2复式票,投入504元,单票擒奖1011万元。

二等奖中出46注,每注奖金为20.30万余元;其中12注采用追加投注,每注多得奖金12.18万余元。追加后,二等奖单注总奖金为32.49万元。三等奖中出963注,每注奖金为3559元;其中362注采用追加投注,每注多得奖金2135元。追加后,三等奖单注总奖金为5694元。

奖池:50.47亿元滚存至周三

本期开奖结束后,50.47亿元滚存至周三开奖的第18026期,这一水位较上期微涨,继续刷新历史最高纪录。

河体

迎世界杯 竞彩开售冠军、冠亚军竞猜

昨天2018俄罗斯世界杯迎来了"倒计时100天",为了让广大球迷和购彩者提前上场感受世界杯的热烈氛围,竞彩于即日起开售本届杯赛冠军、冠亚军竞猜玩法,提前为广大购彩者开通参与世界杯的渠道。同时也为2018年的"竞彩普及日"活动增加了新的亮点。

提前上场热身世界杯

竞彩冠军、冠亚军竞猜游戏自2012年起实现常规化发行,重大国际足篮球重大赛事皆可列入竞猜范围,四年一度的世界杯自然是不可错过。

冠军竞猜游戏,即竞猜本届世界杯冠军队伍。根据世界杯决赛阶段32支队伍,玩法共设置32个结果选项,购彩者可选择相应的球队进行投注,所有选项均设置固定奖金。

本届世界杯32强中,德国、巴西、法国、西班牙、阿根廷无疑是五大热门,传统强队英格兰、葡萄牙同样不可低估。竞猜世界杯冠军时不仅要看球星阵容,还要兼顾到赛程、士气、战术体系等多方面因素。

冠亚军竞猜游戏,即不分顺序竞猜本届世界杯冠亚军队伍,也就是猜哪两支球队最终进入决赛。按照本届世界杯的赛制,32强中的任意两支球队都有可能同时进决赛,理论上有496种组合。

为了方便购彩者投注,冠亚军竞猜设置50个选项,德国、巴西、阿根廷、西班牙、法国、比利时、英格兰等强队配伍组成49个固定选项,如果购彩者预测的决赛队伍在这49个选项之外,可以选择"其他"项,50个选项均设置固定奖金。

3月6日起,广大购彩者可登录竞彩网(www.sporttery.cn)或赴全国10万家竞彩销售网点查询相关信息。

传统强队值得信任

翻看历史,世界杯决赛从来不是黑马的舞台,近12届决赛席位都被巴西、阿根廷、意大利、德国、法国、荷兰、西班牙7支强队所包揽,在世界杯的舞台上,传统强队显然更值得信任。

公益体彩,乐善人生,世界杯年让我们一起期待足球盛宴的到来,让竞猜游戏的快乐成为我们践行公益事业的力量。

河体

顶呱刮十周年庆 智能小家电"抢到嗨"

体彩顶呱刮十周年庆典,新品上市非常体验,精彩活动缤纷呈现,快来看看吧!

大礼一:推出主题套票

喜迎十周年,体彩顶呱刮推出十周年庆主题套票,分为5元、10元、20元3种面值,票面与奖级设计,可谓匠心力作!票面主题突出,一枚设计精致的"十周年庆"徽章跃然中央,烫红银白主辅两色巧妙搭配,使票面光彩耀人、熠熠生辉,凸显"活动、热情、创新、快乐"的品牌个性。

不仅设计美观,该票奖级设计更是别具一格!5元面值最高奖金20万元,10元面值最高奖金50万元,20元面值最高奖金100万元!更多500元奖级也是该票的一大突出亮点!

大礼二:赢兑换券欢乐礼包!

体彩顶呱刮支付宝联手大促,赢取顶呱刮即开票兑换券、欢乐礼包,活动时间:2018年3月9日至4月5日。

兑换券:活动期间,用户使用支付宝进行任意消费成功后,即有机会免费获得5~20元的体彩顶呱刮即开票兑换券1张,持此兑换券到当地体彩销售网点,经终端设备(IVT或BCR等)扫描成功后即可兑换等面额的体彩顶呱刮即开票(注:5日内凭券至当地体彩销售网点兑换有效)。

欢乐礼包:活动期间,用户登录支付宝首页点击活动页面,使用支付宝或手机淘宝客户端扫描海报二维码,即可免费领取天猫优惠券、优酷会员、淘宝外卖粮票礼包、飞猪旅行券等欢乐礼包。

大礼三:智能手机小家电"抢到嗨"

活动时间:3月9日~4月5日

参与条件及设奖:活动期间,彩民在河南省范围内任一体彩销售网点购买"体彩顶呱刮十周年庆"主题即开票(含5元、10元、20元面值),单张彩票刮中100元、500元或1000元奖级,并经兑奖设备(IVT或BCR等)完成兑奖且剪角处理后,除正常兑付奖金外,另可获赠精美礼品一份,彩民多中多奖,数量不限!

亢迎辉

大乐透中奖号码近期走势图

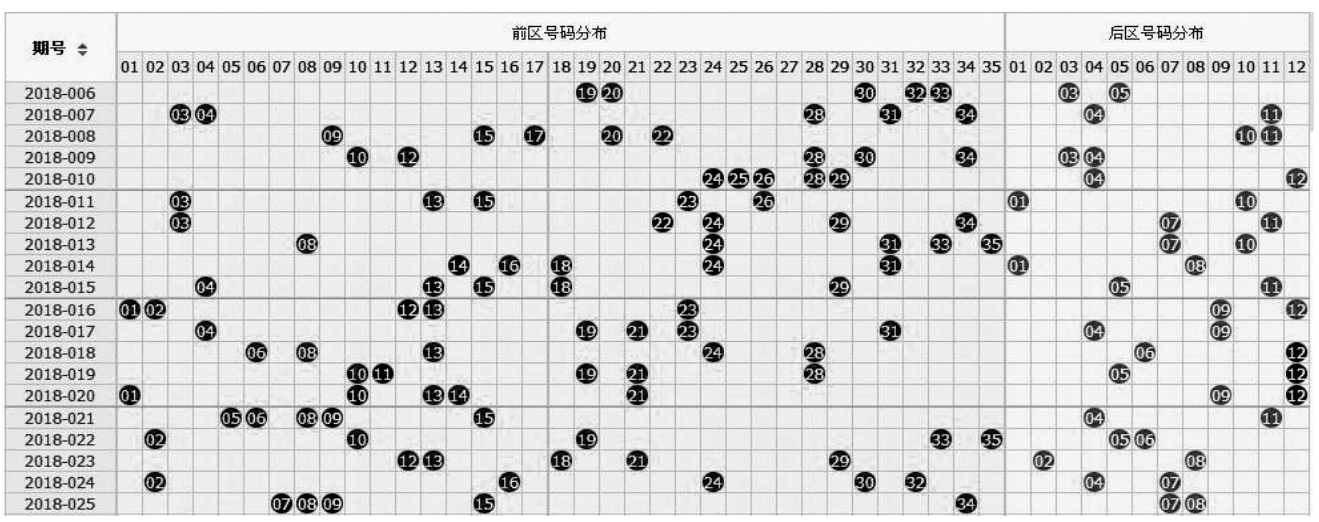

中国体育彩票
CHINA SPORTS LOTTERY

■竞彩

上海双雄亚冠迎挑战

三星VS上海申花
比赛时间:3月7日 18时

水原三星前两轮亚冠小组赛客胜悉尼FC、主负鹿岛鹿角,球队过去亚冠主场对阵中超球队5胜3平保持不败,其中就包括两次击败上海申花。上海申花新赛季前4场正式比赛3平1负未尝胜绩,其中前两轮亚冠小组赛先后战平了鹿岛鹿角和悉尼FC,球队最近11个亚冠客场4平7负,其中做客韩国3战皆败。目前,人员不整、多线作战等不利因素都在围绕着上海申花,周中客场挑战水原三星的艰难程度不用多说,周六中超联赛,申花还将迎来与上港的同城德比。从目前情况来看,中超BIG4在本届亚冠联赛中的首场败仗很有可能就发生在上海申花身上。

上海上港VS蔚山现代
比赛时间:3月7日 20时

亚冠小组赛前两轮,中超四强取得了3胜5平的不败战绩,其中上海上港是唯一取得两连胜的球队,上个比赛日主场4:1轻取墨尔本胜利之后,上港已经将自己的亚冠主场不败纪录扩大到了15场,在最新的亚冠夺冠赔率中,上海上港也以1赔5.00高居第一。在上周六的首轮中超联赛中,上海上港主场8:0狂虐升班马大连一方,打破了中超联赛的单场最大分差纪录,并刷新了队史的最大比分赢球纪录。如今的这支上港,无论是在进攻的主动性,还是对比赛的控制力方面都有了明显提升,在佩雷拉的捏合之下,上港队的打法更加成熟,配合更加默契,而在主场,上港的表现更值得充分信任。

曼彻斯特城VS巴塞尔
比赛时间:3月8日 03时45分

5天之内杯赛和联赛双杀阿森纳之后,曼城又在上周末主场1:0击退切尔西,继续联赛中保持巨大的领先优势,后腰费尔南迪尼奥因伤没能赶上这场大战,连续首发的边锋贝尔纳多·席尔瓦也连续取得进球;左后卫位置上,瓜迪奥拉选择了原本边锋出身的小将津琴科,不过国内赛场停赛三场的德尔夫周中可以解禁,后者担任首发的机会应该更高;基本伤愈的边锋斯特林上周末最终也没有出场,周中他也有较大机会复出;竞争激烈的中卫位置上,奥塔门迪和拉波尔特上周末得到首发机会,斯通斯和孔帕尼周中也将竞争出场;长期伤兵、左后卫门迪是唯一铁定缺席的球员。巴塞尔上周末瑞士杯做客0:2输给年轻人,3条战线遭遇三连败,而且一球未进净丢8球;中场T·扎卡周中欧冠停赛。首回合曼城做客4:0大胜,以双方的实力差距,次回合俨然只是走个过场,瓜迪奥拉也可以有充分的理由让部分主力得到轮休,以应对接下来的联赛冲刺,不过,鉴于他们主场的超强威力,即使让步较大,让球主胜依旧可以作为首选。

河体