文山三七特卖会火热进行中 优惠买五送一

文山三七专卖电话:67655667

三七被越来越多的人们所熟识。在前几天的活动中,读者朋友们进店购买的三七基本上为40头和30头的文山春三七,而且基本上都是购买6斤,面对高需求,郑州晚报惠生活将继续把品质和实惠送给大家。

温馨提示

因需求大,30头文山春三七已断货、40头文山春三七剩余不多,请来店之前拨打店内电话咨询,补充的货源已从文山开始发货,请勿担心,我们将会把优惠继续进行到底。

活动地点:郑州晚报惠生活文山三七专卖店(工人路与颍河路交叉口东北角)

乘车线路:52路、211路、273路、287路、291路颍河路站下车

60头特卖价:288元一斤(买5斤送1斤)

40头特卖价:358元一斤(买5斤送1斤)

30头特卖价:688元一斤(买5斤送1斤)

花旗参:680元一斤(现场打粉)

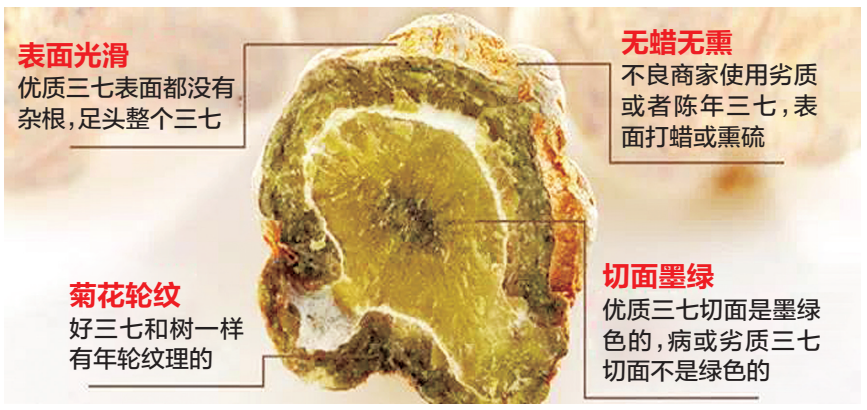

拼品质 水洗春三七质量可靠

三七分"春三七"和"冬三七"两种,这是以采收季节来区分的,在结籽之前(夏末秋初)采收的为春三七,因尚未结籽,根饱满,质地好;结籽以后(立冬至次年春分)采收的为冬三七,形瘦而皱褶,质量次之。以春三七的品质为佳。市场上的三七价格高低差别大,就是有人用冬七冒充春七。此外,市场上的三七还分打蜡三七与水洗三七。一些不良商家为了三七的保存、美观以及增加额外重量、获取额外利润,在其表面打上一层食用蜡,不利于食用者身体健康。

水洗三七是自然晒干,自然清洗,水洗三七由于表皮没有黏上其他东西,很容易看出干度。水洗三七要自然晒,不然三七表皮容易变黑,所以大部分商家的水洗三七都要晾或晒,以保证三七的品质。需要注意的是,三七不能烘干,因为烘干对三七的成分有所破坏。好品质三七整体均匀饱满,加工不使用任何化工原料,颜色为本色,有粗糙感;质量重、体表光滑、棕黑色、质坚硬,断面灰绿色、黄绿色或灰白色。

拼价格 特卖实惠买五赠一

很多消费者购买过现成的三七粉,但成品三七粉总是让人担心掺入玉米、小麦、红薯粉等粉末,所以购买三七建议一定要买整个的,在现场打粉然后回去食用。

据了解所有销售的文山三七均为产地空运直供,全部为文山优质水洗春三七,去除了中间商加价环节,真正做到质优价廉。文山三七全部买5斤送1斤,均价下来,每斤价格更加实惠。销售现场还会为购买三七的消费者免费打粉。