大乐透爆3注头奖 奖池金额升至65.64亿元

10月29日,大乐透第18127期开奖,全国送出3注头奖,分落江苏、福建、四川三地。其中江苏头奖得主由于未采用追加投注,仅获得1000万元基本投注头奖奖金,而福建和四川两地的头奖得主由于运用了追加投注法,除获得1000万元的基本投注单注奖金以外,还多得600万元的追加奖金,追加后单注头奖奖金达到1600万元。当期开奖结束后,奖池金额小幅回升,达到65.64亿元。当期全国共销售2.17亿元,为社会筹集公益金7836万元。

前区号码集中在小号区域

当期,前区开出号码"01、03、04、11、29",后区开出号码"08、12"。前区号码集中在小号区域,大小比1:4,奇偶比4:1,奇数明显占优势。0号段开出3个号码,1号段和2号段各开出1个号码,3号段轮空。其中"03、04"是一组小连号;"01、11"是一组同尾号,"11"重复上期号码;"29"间隔三期后再度出号,在近10期开出了3次。目前,前区遗漏15期以上的号码有2个,分别为"24、23",分别遗漏了19期和18期未开出。后区开出的"08、12"是一组大偶数。

追加利器成就2注1600万

当期,全国送出的3注头奖分落江苏、福建、四川。

其中,福建中出的1注1600万元追加头奖出自泉州,中奖彩票为一张15元5注追加单式票,其中1注命中头奖。

四川中出的1注1600万元追加头奖,出自成都,中奖彩票是一张单式追加票,投注金额3元,直接命中头奖。

江苏中出的1注1000万元基本头奖,出自无锡,中奖彩票是一张10元5注单式票,其中1注命中头奖。

由此可见,多花1元钱进行追加投注,可多得60%的追加奖金,收获更丰厚。所以,玩大乐透一定要记得追加!追加!追加!

奖池金额升至65.64亿元

当期,二等奖开出75注,基本投注单注奖金为13.7万元;其中25注采用追加投注,每注多得奖金8.2万元。三等奖开出915注,基本投注单注奖金为4190元;其中384注采用追加投注,每注多得奖金2514元。

当期开奖结束后,奖池金额小幅回升,将有65.64亿元奖池金额滚入10月31日(本周三)第18128期开奖。2元可中1000万元,3元可中1600万元,记得要追加哟!

王延锋

2018"公益体彩 快乐操场"开封两所小学获赠体育器材

10月25日,河南省体育彩票管理中心开封分中心前往开封市祥符区曲兴镇双楼小学和开封市杞县泥沟乡后泥小学开展2018"公益体彩 快乐操场"捐赠活动。开封市体育局副局长张连生、河南省体育彩票管理中心开封分中心主任郝恒及副主任宋介石均出席了捐赠仪式。

上午,体彩的宣传车缓缓驶入开封市祥符区的双楼小学。与往年不同的是,今年在双楼小学的捐赠仪式开始前,由河南省体育运动学校的4名学生带来一段精彩的武术表演,在学生的欢呼声中,主持人宣布仪式开始。

在活动仪式上,郝恒介绍了2018年河南省"公益体彩 快乐操场"活动的基本情况。2018"公益体彩 快乐操场"共吸引了来自全省18地市的337所学校报名,经过公开评审和实地考察,最终有25所小学成为今年的受捐赠对象。截至今年,全省共有157所学校受到"公益体彩 快乐操场"的捐助。

此外,针对农村小学体育教学软实力不足的现状,河南省体育彩票管理中心携手河南省体育运动学校,在仪式结束后,由

该校的两位专业教师为双楼小学的孩子们各上一堂精彩的体育课,分别是羽毛球和乒乓球课,从而来带动学校体育教学水平的提升。

下午,河南省体育彩票管理中心开封分中心的工作人员又在开封市杞县的后泥小学进行了一场捐赠活动,为该校学生带来两节篮球和健美操课。

据悉,中国体育彩票每年所筹集的公益金不仅用于支持体育事业的发展,还广泛用于社保基金、医疗卫生、残疾人救助、教育助学等各项公益事业。而"公益体彩 快乐操场"活动正是中国体育彩票关爱青少年成长、支持教育事业发展的有力体现,是建设"负责任、可信赖、健康持续发展的国家公益彩票"的发展动力。**刘云飞**

大乐透开奖号码近期走势图

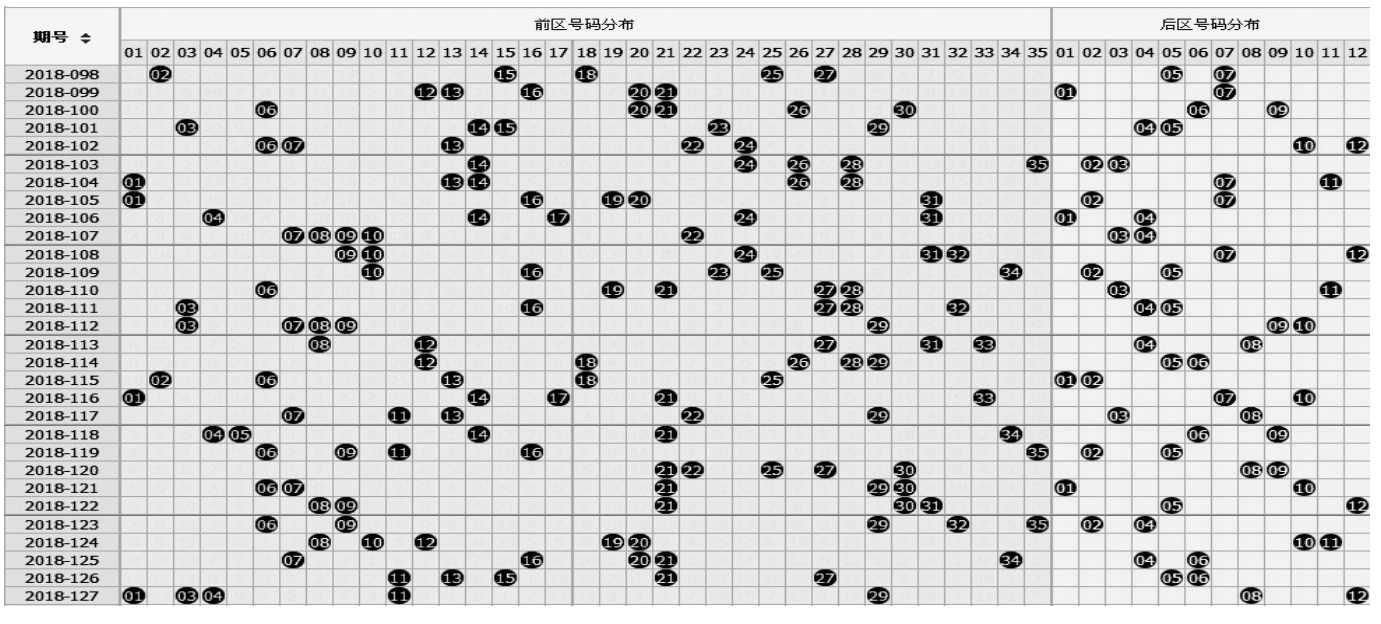

中国体育彩票
公益体彩 乐善人生

新乡购彩者一年三次中得排列5头奖

"嗨,大家早上好,我今天又来兑奖啦!"一位姑娘笑着跟河南省体育彩票管理中心新乡分中心的工作人员挨个打招呼。"什么?你又中奖了?这次中了多少?"在场的人无不感到惊奇。"这次我又中了排列5,10万元。"小姑娘调皮地奉上一连串"我也很无奈"的表情包,逗得在场的人无不捧腹大笑。

在大家的印象中,购彩者中大奖的故事或许时常上演,但同一人一年内连中大奖您听说过吗?这位来自原阳的购彩者小美(化姓)居然在一年内3次擒获大奖,而且还是同一玩法排列5,简直羡煞旁人。

10月16日,排列5第18282期开奖,当期号码开出7,8,0,4,4,一等奖共中出48注,其中一注花落新乡市原阳县韩董庄乡体彩投注站。开奖第二天,中奖购彩者小美就第一时间到体彩中心领取了奖金。据了解,小美可谓是"资深购彩者",体彩各种玩法几乎均有涉猎,但独爱"排列5",仅这一玩法不到一年就中了3次大奖。

今年2月份,小美初尝幸运滋味,中得排列5头奖,揽获奖金20万元;7月份,小美第二次中得排列5头奖一注,再获奖金10万元;这次中得10万元大奖,已经是小美第3次中得排列5一等奖。在短短10个月的时间里3次夺魁,着实让人羡慕不已。因而,她的"购彩秘诀"也让大家无比好奇。据小美介绍,她一般都是选定一注号码,采用守号的方式购买一段时间,随着每期开奖号码的变化,她会用复式投注的方式增加几个新看好的号码。这次中奖的这张彩票,就是她用一月多前选定的一组号码变化组合而成的,守了一月有余,终于守得大奖来。

"我购彩并没有什么'独门秘笈',我是个固执的人,选定的号码就觉得一定能中奖,所以很多时候都是守号。多次被大奖击中更多的是运气使然,但是离不开我的长期坚守。我始终相信坚持购彩一定会有所收获。"对于再次收获大奖,小美已经显得很平静。

酒子