平顶山夫妇领大乐透千万奖金

单式5注追加投注,奖金1346万元

“一直购买体育彩票,原来没中奖,总是想着彩票由电脑控制;现在中大奖了,感觉购彩得奖是真的,也打消了我多年来认为彩票由电脑控制的疑虑。”昨日中午,前来河南省体育彩票管理中心领奖的平顶山的刘先生说。

刘先生购买的是大乐透第18148期彩票。12月17日,体彩大乐透第18148期一口气送出了6注头奖,有2注头奖花落河南,刘先生就是其中之一。幸运的是,刘先生购买的5注彩票采用了追加投注的方式,多得奖金500余万元,中奖总金额为1346万余元。

据了解,刘先生是位生意人,他称自己的生意是“小打小闹”,但年收入也有数十万元。说起体彩,刘先生说早在十几年前,他就与体彩结下不解之缘。当时,他是抱着“玩”的心态购买体育彩票,两块钱一注,他只买一注。后来,对排列三、排列五、七星彩等均有购买。

对于怎么购买彩票,刘先生表示,原来他都是自选号码,期期购买,总是不中,最多也就是中几十元。他曾一度怀疑:彩票是由电脑控制的?怀疑归怀疑,但刘先生特别钟情于体彩大乐透,期期购买。“购买彩票就当是玩哩,比喝酒抽烟强多了,不中奖就当是做慈善了。”刘先生说。

改变策略购彩是在3年前,他不再期期选号码购买了,而是固定了一组5注号码,每次都是买这5注早已选好的号码,不再换号码。“这次中奖后,我起初不知道,跟往常一样,去彩票店购买彩票。”刘先生说,“12月19日,我去平顶山市矿工路上一家彩票店购彩时,一对号码才发现自己12月17日购买的5注彩票有一注中大奖了。回到家,又对着电脑核对了一下中奖号码,确定是中大奖了。”

昨日,刘先生夫妇来到郑州领奖,河南省体育彩票管理中心的工作人员热情地帮他办理了领奖手续,他才意识到这次中大奖是真的。“中大奖的事儿不打算告诉孩子,怕影响孩子学业。对于大奖的安排,暂时还未做打算。今后我还会继续购买体育彩票,抱着一颗平常心,继续保持健康的购彩习惯。”刘先生说。 **河体**

■相关链接

大乐透送出2注头奖 今年剩最后3期开奖

12月24日晚,体彩大乐透第18151期开奖,当期全国中出2注一等奖,包括1注1000万元基本头奖和1注1600万元追加头奖,分别落在河北和四川。2018年进入尾声,体彩大乐透年内还有3期开奖,提醒广大购彩者不要错过。

前区开出连号组合

体彩大乐透第18151期全国销售2.07亿元,单期筹集彩票公益金7462万元。当期前区开出奖号“04、08、18、29、30”,后区开出奖号“03、07”。前区号码相对比较分散,各个号段都有号码开出。“0”字头开出“04、08”,“1”字头开出“18”,大号段则是开出“29、30”连号组合,其中“30”是前区最冷的号码,此番是间隔28期之后才再度亮相。后区“03、07”是双奇数组合,其中“03”是隔期出号,并且在最近4期内是第三次亮相,“07”则是间隔6期开出的偏冷号码。

两注头奖分落冀川

当期全国开出2注一等奖,基本投注单注奖金为封顶的1000万元,其中1注是追加投注命中,多得奖金600万元,追加投注头奖单注总奖金为封顶的1600万元。

数据显示,1000万元基本头奖落在河北邯郸,中奖者购买的是一张“6+3”复式票,花费36元,单票擒奖1018万元。1600万元追加头奖落在四川资阳,中奖者购买的是一张“10+2”追加投注复式票,投注额756元,单票总奖金高达1614万元。

年内还有3期开奖

同期二等奖共中出103注,基本投注单注奖金8.47万元,其中23注是追加投注命中,每注多得奖金5.08万元,追加投注后,二等奖单注总奖金为13.56万元。三等奖共中出1065注,基本投注单注奖金2864元,其中465注是追加投注命中,每注多得奖金1718元,追加投注后,三等奖单注总奖金4582元。

第18151期开奖后,体彩大乐透奖池余额为70.18亿元。需要提醒广大购彩者的是,体彩大乐透在年内还有3期开奖,其中最后1期开奖日期是12月31日。

王伟

大乐透开奖号码近期走势图

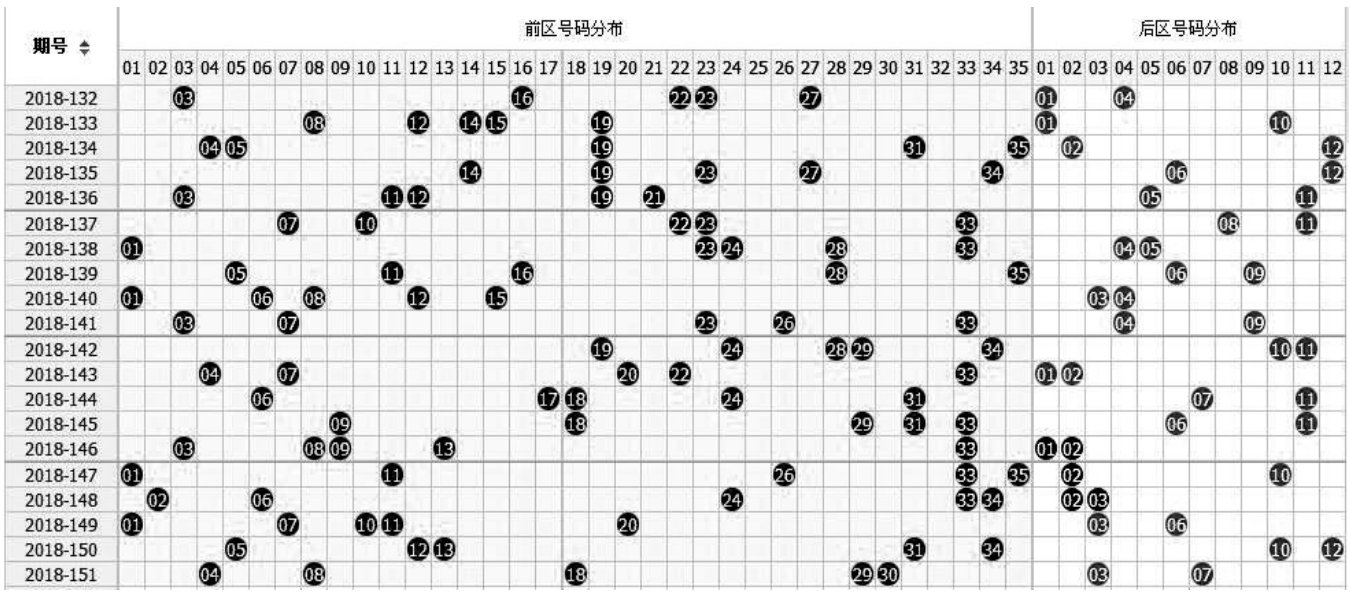

中国体育彩票

公益体彩 乐善人生

三门峡体彩分中心关爱环卫工人 冬至送饺子

关爱环卫工人传递公益力量,是公益体彩一直坚持做的事。12月21日,在传统佳节冬至来临之际,河南省体育彩票管理中心三门峡分中心对一线环卫工人进行关爱慰问,向环卫工人送去热气腾腾的饺子。

严寒的冬季,环卫工人们冒着零下5℃的低温天气,维护着城市的环境卫生。三门峡体彩分中心主任孙斌说:“环卫工人是我们这座城市的美容师,我们大家一定要携起手来,爱护城市卫生,支持环卫工作。体彩与环卫是一家人,我们都是投身于社会公益事业的工作人员,希望我们可以尽最大努力,为我们的城市建设做奉献。”

环卫工作的特点是强度大、条件差、工作累。一份饺子虽然不一定带来广泛影响,但是一点一点的积累就可以温暖环卫工作者的心。呼吁在全社会形成尊重环卫工人、爱护环卫工人的良好氛围。三门峡市环卫处负责人激动地说:“感谢公益体彩的捐赠,感谢河南省体育彩票管理中心三门峡分中心的关心。我们一定不辜负大家对我们的支持和爱护,为扮靓我们的城市做出自己应有的贡献。” **河体**

许昌体彩分中心走进贫困小学 开展公益捐赠活动

12月13日,许昌市襄城县紫云镇张村中心小学洋溢着孩子们欢快的笑声。由河南省体育彩票管理中心许昌分中心发起的体彩公益捐赠活动在这里举行,为这个寒冷的冬天增添了一丝温暖。

捐赠活动上,河南省体育彩票管理中心许昌分中心为张村中心小学的学生送上了篮球、足球、羽毛球拍、乒乓球拍、跳绳、毽子、书包、自动铅笔、帽子、围巾、手套等体育用品和生活用品。张村中心小学学生代表开心地接过慰问品并为河南省体育彩票管理中心许昌分中心的工作人员和爱心人士佩戴上鲜艳的红领巾。

现场,孩子们雀跃地拿起篮球、足球、羽毛球等体育用品在操场上玩耍,一张张纯真的笑脸,让在场的每一个人深感欣慰。许昌市襄城县紫云镇张村中心小学校长张俊岭激动地说:“河南省体育彩票管理中心许昌分中心捐赠的这些体育器材和生活用品,解决了我校体育用品匮乏的燃眉之急。我校师生一定会充分利用这些体育用品,丰富同学们的课余生活,发挥它们应有的作用,让同学们享受阳光体育,茁壮成长。同时希望同学们要学会感恩,学会回馈社会,不辜负河南省体育彩票管理中心许昌分中心的深切期望,为体育事业、为社会做出贡献。”

河南省体育彩票管理中心许昌分中心工作人员表示:“中国体育彩票以‘来之于民,用之于民’为发行宗旨,筹集的体彩公益金广泛用于社会公益事业和体育事业的发展。近年来,我们多次开展了向社会福利院和贫困中小学捐赠体育器材的爱心活动。但体彩公益的意义不仅在于公益金本身支持体育事业和社会公益事业,还在于在体彩公益活动的感召下,彩民、销售人员及社会爱心人士也纷纷投身公益事业,让体彩爱心范围再度扩大。” **李炎霞**