雪有痕 夜无眠

除雪保通,一晚上清扫道路千余条
央视一天连播3条消息 点赞郑州除雪有力、温暖温情

中央主流媒体报道郑州 CCTV

市政工人在黄河东路铲雪

本报讯(记者 裴其娟 刘凌智/文 周甬/图)13日至14日强降雪后,我市快速应对,立即组织人员进行清雪作业,交通部门启动应急预案,保障市民出行。14日,中央电视台3次对我市连夜清雪工作进行报道,点赞除雪速度快、温情故事多。

扫码看央视为郑州点赞

第一次报道 郑州15900多人次不间断除雪

昨日12时30分,中文国际频道《中国新闻》节目报道:13日下午,郑州迎来了春节后最大的一场降雪,截至14日早上6时,降雪量7.6毫米,积雪深度5厘米,达到暴雪级别。郑州市相继发布二级气象预警和一级气象预警,并出动除雪队伍180支、15900多人次和2000多台各类车辆设备进行不间断除雪作业。

第二次报道 地铁延时、出动车辆护送旅客

16时9分,新闻频道《新闻直播间》栏目对降雪后我市积极组织力量运送车站滞留旅客进行报道。

报道说,13日降雪后,郑州市启动了应急预案。春运期间,郑州高铁每天旅客发送量在7.5万人次左右,由于降雪,车站附近车辆紧张,交通运输部门从13日下午开始紧急协调地铁、公交、出租车公司加开班次,并为当晚到车站接客的出租车辆提供补贴,郑州地铁当晚延长运营时间到12点,并组织加开临客34列次,运送乘客16400多人次,其中,从新郑机场站到紫荆山站单向加开4列次。公交公司也加开了途经郑州东站的车次,延长夜班车运营时间,还出动12辆交通执法车及大巴车护送旅客回家。

第三次报道 连夜除雪确保市区畅通

16时10分,新闻频道《新闻直播间》栏目对我市降雪后立即组织人员进行清雪作业进行报道。主要内容为:13日夜,郑州气温降到0℃以下,气象部门随即启动了道路结冰黄色预警。晚上11时多,记者在四桥一路上看到,多部门组织工作人员和除雪设备连夜开始清理道路。市市政工程管理处养护科副科长扶涛涛介绍说,为了确保道路通行,四桥一路清雪作业从下午4时就开始进行了,共撒布融雪剂75吨,出动专业除雪设备35台套、辅助除雪设备80余台套。

据了解,截至14日6时,全市主次干道快车道、高架路正常通行。全市共出动除雪队伍180余支、15900余人次,出动各种专业除雪车辆(设备)390余台、其他设备1700余台,清扫道路1090余条。

在这场雪情中,郑州涌现了许多温暖温情的故事(详见A04版)。

最霸气开道 河南高速雪夜千里大接力

护送数千辆车平安驶离河南
驾驶员:“这是我跑高速最踏实、最温暖的一次”

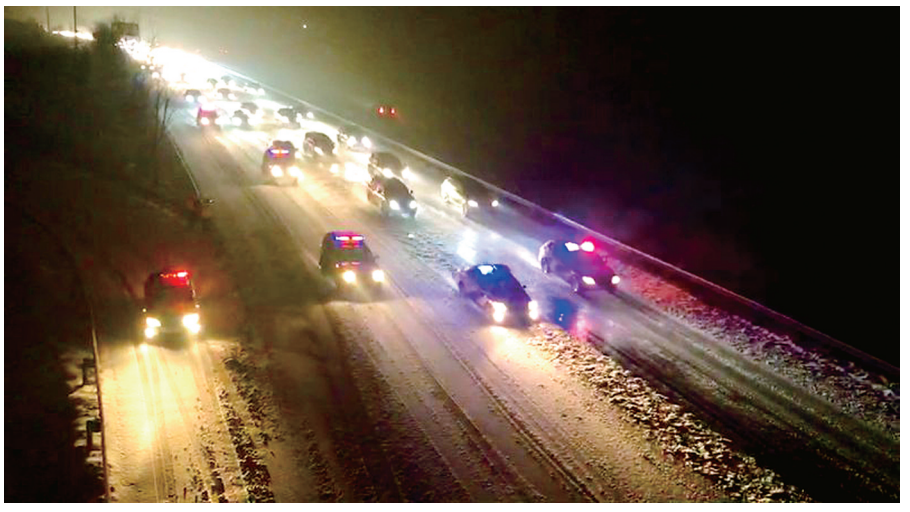

2月13日下午开始,大雪卷袭中原,很多车辆滞留在连霍高速三门峡段。为防止发生长时间、长距离的车辆滞留,防止群众发生冻伤等意外事件,河南省公安厅高速交警总队果断决定,沿途8个高速交警支、大队联合高速路政,大雪夜500多公里接力,警车带道护送数千辆车平安驶离河南! 记者 张玉东 实习生 许子初 通讯员 杨军政 文/图

警车开道,数千辆滞留车辆出发

13日20时,最霸气雪夜接力护送在连霍高速义马段启动。高速公路运营管理单位3台除雪车先行,在最前方除雪融冰。三门峡高速交警、洛阳高速路政警车、路政车带道,4台车在车队前方压速前行。为防止后方大货车司机在滞留路上熄火睡觉,警方专门安排警力在后方用警笛、喇叭叫醒大货车司机,并持续提示车队保持安全车速和车距。部署到位后,数千辆滞留车辆组成的庞大车队开始由西向东一路进发。21时许,在连霍高速新安段,洛阳高速交警顺利接过“接力棒”。

14日9时,车队平安驶出河南

连霍高速洛阳段路况没有三门峡那么复杂,但车队的“接力棒”交到洛阳高速交警手里时,后方大车队车流进一步汇聚。监控显示,从21时许车队到洛阳辖区到23时许驶出辖区,车流量达3500余台次,沿线高速交警总队七支队、十支队护送时车流量依然在持续增加中。

当高速交警六支队警力接力护送大车队经过郑州后,车队开始“瘦身”,车流量开始下降。高速交警五支队、开封交警接力护送车队驶出开封。车队很多司乘人员为高速交警开窗致敬!

2月14日早上6时20分,商丘高速交警在连霍高速民权服务区接到车队。在警车前后带道收尾护送下,上午9时许,大车队平安顺利地驶出连霍高速豫皖省界站。

夜无眠,跨河南,很温暖!

在连霍高速公路豫皖界公安检查站,有位面包车司机感慨地说:“从三门峡到商丘,高速交警在大雪中一夜无眠,一路护送我们平安通过河南。这是我这么多年跑高速最踏实、最温暖的一次,谢谢你们。河南高速交警好样的!”