城开集团 | 2006 CIHAF中国名企

2007·主角康城

# 悠享紫荆山路 宽适生活

紫荆山路核心，城心百亿配套，
加州风情水景园林，双气传世大宅……
奢华以舒适为本，宽适生活阔绰人生，于无声处悠然彰显！

4.8米超宽客厅

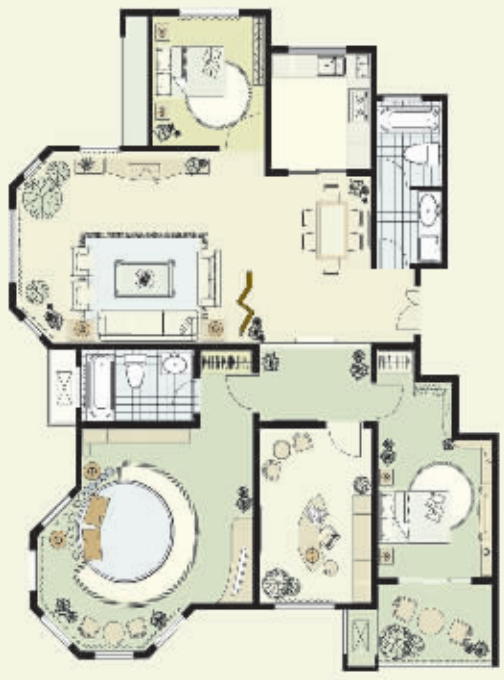

金质爵府 Cb户型 四室两厅164.12m²
惟以解映豁达心胸，盛纳一生豪情，
涵养您的大家风范

## 臻藏131-238m²阔界大宅撼世登场，仅36尊席，恭迎赏鉴

实景照片

### 铂金轴心地段

城市中轴紫荆山路核心，南向出入郑州必经之地，二七、紫荆山、东南商圈“三圈围绕”，10分钟尽享百亿城心完美配套

### 宽景阔界大宅

精于空间，舍于享受；宽厅阔室双阳台，大尺度，完美布局，南北对流，双面尽揽南加州风情水景园林，成就新名流标签

### 精品水景园林

美轮美奂的中心水景，休闲大道、水景大道相互辉映，270米中轴水景园林串起人生的和谐与丰盛，尊崇体验只为您私享

## 欢乐黄金周 城开送大礼 “五·一”期间定房客户，均可获赠超值惊喜优惠！

华彩建筑外立面精细雕琢中　5月景观工程苛刻进行，加州风情即将优雅展现

城开集团

康城·棕榈泉

紫荆山路16万平方米稀贵双气典雅社区

品鉴专线 66813333 66815555

1年城开鼎力钜献/紫荆山路城市中轴铂金版块/南加州活性水景园林/新古典主义建筑大成作品

详情咨询康城·棕榈泉售楼部，威尼斯水城售楼部

◆项目地址：紫荆山路与航海路交会处北300米　◆投资商：河南省城开集团　◆开发商：河南省康城实业有限公司　◆整合推广：广州上韬