中西医结合双向疫苗疗法问世
肝病患者有救了

北京消息：目前我国有肝病患者近3亿，占总人口的15%左右。其中有1/5会转化为肝硬化、肝腹水、甚至肝癌。本病对于乙肝患者，社会歧视现象严重，前不久，上海及国内各大媒体均报道了一位大学生因为得了乙肝，被用人单位拒绝的消息，社会舆论反响很大。

科学研究表明：现阶段已有药物都无法直接杀死乙肝病毒，只有T细胞才能彻底消灭一点。目前临床常用的干扰素、拉米夫定、核苷类因子等只能抑制病毒，长期使用会加重肝脏负担，恶化病情。

据悉，"中华医学会肝胆病研究中心"最新研究成果"口服双向疫苗疗法"已经问世，运用该疗法研制的"双效护肝口服液"也顺应而生。该疗法运用中西医结合治疗，很好地解决了两大难题：

1、从根本上解决了如何杀死病毒的问题：富含T细胞再生液，能激活T细胞再生，有效杀灭乙肝原病毒和变异病毒，促进产生抗体，在杀灭和清除病毒的同时，养肝护肝。让患者在无任何副作用的情况下治好乙肝。减轻肝脏负担，减少肌肉劳损和服用次数，早晚一支即可。

2、从根本上解决药物在肝细胞中[illegible]问题：内含黄精、黄芪等有效成分，能充分滋养肝肾和促进恢复自身免疫功能，促进健康肝细胞再生，减轻肝脏负担。

临床表明：1个月：激活T细胞，强力杀灭原病毒和变异病毒，有效消除[illegible]乏力、食欲不振、黄疸、口干、肝区疼痛等症状；2个月：杀灭变异病毒，恢复肝功能；3个月：促使健康肝细胞再生，修复免疫；4个月：各种病毒已被杀灭，重建自身免疫系统，产生抗体，彻底康复！

产品销售咨询：0371-63893091，目前该产品已经获准生产。

★ 核心提示：

郝树文：中国高血压联盟首席专家，中国中医药专业委员会秘书长，《中国医药学报》主编，中国高血压联盟"洗血降压"课题组组长、著名内科专家。其主持研发的绿色降压药"瑞草罗布麻"誉声国内外医学界。被称为"洗血降压"新理论的创始人。

瑞草茶真情回馈：

买10赠3(赠品装)，仅限10天

让高血压人多活20年

正常人健康血压的标准是120/80，血压波动不稳，易引发中风、脑出血等心脑血管病变！

血压升高或波动的原因是血管壁上和血液中垃圾毒素聚集，造成血管变硬变脆，血液粘稠，流动不畅。传统西药类或复合类降压药能快速降压，却不能从根本上治疗高血压的发病根源，反而加速血液污染，使血液和血管的情况更加恶化。医学调查统计：60岁以上高血压患者平均用药4.5种，平均药费每人每年1015元左右，每天大量吃降压药不仅让患者心烦、恶心、影响食欲、睡眠，更严重的后果是大量的药物毒素加速破坏血管和血液的健康状况，造成心、脑、肝、肾老化损伤，反复进行扩张血管、机械溶栓会使血管变硬进一步加重病情。所以长期服用有害药物降压，药越吃越多，效果越来越差。

2002年，中国科学院对世界六大长寿地区之一的新疆罗布泊考察发现，罗布人祖先地域，气候恶劣，缺医少药，但高血压发病率几乎为零，百岁老人比比皆是，这与罗布人长年饮用罗布麻茶（当地人称之为龙王赐予的神奇茶草）有关。

瑞草罗布麻茶是采用罗布泊野生罗布麻，由中科院、北京协和联合研发的国药准字号药品（国药准字[illegible]），是唯一具有生态洗血降压功效的茶剂和药品，运用中科院专利"破壁工艺"提取，服用的，其药用活性成分高，槲皮素和生物类黄酮进入血液循环，像一个微型吸尘器，将血中垃圾、代谢废物等血毒吸附并排出体外。

服用瑞草茶1个疗程：血压平稳下降，头晕、头胀、心悸、胸闷、颈椎酸痛、手脚麻木等症状明显改善，睡眠质量提高，排便畅，身体有劲，血液流速加快，浑身清爽，血压平稳下降。

服用瑞草茶2-3个疗程：血压正常，平稳保持在120/80，彻底清除血毒，清洁血液，血脂、血黏、血液稠度恢复正常，告别高血压，彻底摆脱对药物依赖，消除脑中风、冠心病、肾衰等并发症发生。

由于瑞草茶洗血降压的神奇效果，被中国高血压联盟评为降压首选药品。

热销四年，瑞草茶真情回馈，买10赠3(赠品装)，买15赠5(赠品装)仅限10天；

电话订购送货，更有惊喜！

活动时间：4月23－5月7日

稳压热线：0371-85301502/66626353

七点瘦塑身Mm展示台

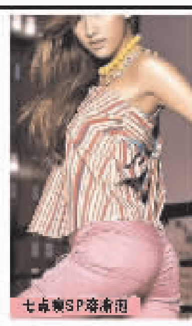

郑州女人疯抢七点瘦

现在减肥就认准这七点瘦了

李女士从药店挤出来抢着一个大袋子脸上抑制不住的兴奋："累死我了终于抢到了，这一大早就来占位置还是排在了后面。看着这么多人我真担心都被抢空了，也难怪，这回七点瘦让这么大利不来抢才怪呢，给我们我买了六盒就一下子省了几百元，以前可从没遇过有这么好的事！趁着这次活动也给我同事多带点，她们现在减肥就认准这七点瘦了，这回可把她们高兴坏了！"

偷偷算笔帐 省了不少钱

"听说美国七点瘦现在搞活动，这不我请了假火速赶过来就是为了买七点瘦的！"王女士激动地说。"以前，我特别发福，用了好多种减肥药都对我这种特例不管用，而且，都是治标不治本，没几天就反弹，用了美国七点瘦就不一样了，我的腰是一天一个样！仅仅一个月，就细了2寸，这不，现在搞让利活动，我肯定不能错过了！现在买三盒赠1盒，每盒还让利31元，我偷偷算了笔帐，买三盒就省了170元，太划算了！更幸运的是每天还有10个"买5赠5"的名额，我已经打电话报名了，相信不久就能穿上紧身衣了！"

七点减肥 一贴必瘦

它不是口服减肥药，却能缩腰塑身，一贴就瘦；它不是手术吸脂，却能定点减肥，消脂彻底；虽然在美国售价高达180美元/盒，却无法阻止它成为2006年全美最畅销的减肥品，全美女性为之疯狂，成为美国知识女性、明星贵妇首选减肥品。

1、不开刀就吸脂，根本减少脂肪数量彻底减肥；

2、5分钟渗透，2小时开始溶脂，12小时新陈代谢物，瘦身看得见；

3、腰、腹、臀、上臂、后背、大腿、小腿哪儿胖贴哪儿，想怎么瘦就怎么瘦；

4、天然矿植物提取，不伤害皮肤，不经肠胃吸收，安全无副作用；

专家建议：放弃其他减肥方式，使用七点瘦塑造你迷人的身姿吧！

活动结束后立即恢复原价

买3再赠1 赠品装

每盒让利31元

活动期间：购买美国七点瘦SP溶脂泡，可每盒少支付31元，同时买3盒赠1盒赠品装。

特别提醒：每日推出10套"买5赠5"的名额，先定先得！

溶脂热线:0371-66626353 66627160/66627689

时间锁定：4月26－5月7日

不打针，不吃药，不手术，[illegible]，平胸女人就这么简单！

30天A杯换D杯

1分钟：乳房迅速归位，罩杯增大一圈。

7天：磁石按摩并刺激乳根穴，有发热生长的感觉；

15天：乳房更加饱满起来，乳沟凸现；

30天：A杯变D杯，该换胸罩了，脱掉内衣，乳房仍然不会下垂。

一穿就大 一戴就挺

风靡香港的高档丰胸内衣"纤立挺"，在香港销售两个月，就赢得了香港女性的超高人气，并跃居香港内衣NO.1的宝座！更被韩国知名丰胸杂志封面。

哇!1分钟,胸大了,更挺了!

一穿就挺

1、西班牙进口面料，[illegible]立体承托设计，有效对抗变形、外扩、下垂，[illegible]，提升、增大乳房。

一穿就大

2、[illegible]

一穿就美

3、[illegible]

大胸热线 0371-60511920

五一特惠，打进电话问惊喜！

前列腺治疗新热点

自从得了前列腺病，每晚都睡不好，睡前不敢喝水，晚上还是要起来四五次，实在折磨人！

幸亏有好朋友送来好药，吃的当天晚上就少起来3次，3个疗程后我的病彻底好了……

为何非洲男人"一夫四妻"不得前列腺炎？研究发现他们长期服用一种叫酋果木的野生植物，统计表明：非洲前列腺病诊记录为"0"。

香港三禾药业率先引进非洲酋果木原料后，前舒春腺囊可以打破了前列腺治不好的难题。

服用前舒春后，24小时就能感到小腹微热，坠胀减轻；1-2天小便次数减少；3天起夜现象消失；5天消除尿痛，会阴不适感；10天腰酸疼痛感一扫而空。早泄、阳痿症状消失；两个疗程后，前列腺、膀胱、前列腺系统功能恢复，尿液透明顺畅，炎症消失，增生萎缩。

好消息

打进电话享受"买9盒赠5盒"

咨询：0371-69679358/66627689