

沪综指日K线图

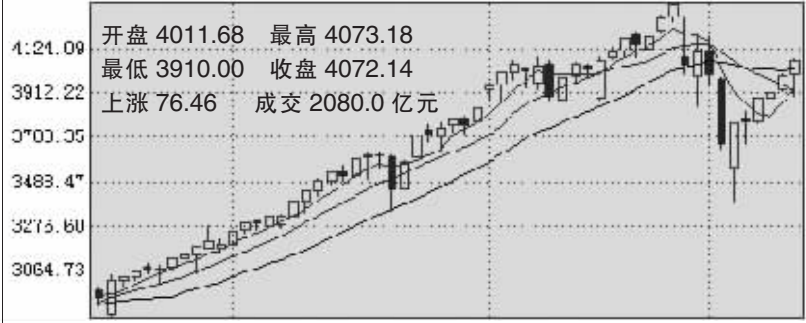

深成指 开盘 13253.00 最高 13579.72 最低 12865.98 收盘 13579.72 上涨 392.01 成交 1155.9 亿元

深成指再创历史新高

沪综指站上4000

观望资金正在陆续进场

昨天盘面有三个主要特点：第一就是沪综指突破并站稳了4000点，深成指连续6个交易日上涨，并创出了历史新高。这表明牛市仍将延续。第二就是成交量再度放大，沪市

金额再次超过了2000亿元，这种现象表明观望资金正在陆续进场。第三盘中一度出现了快速跳水，正好发生在上午10时30分附近，而这个时间正是统计局公布5月份经济数

据的时间，虽然CPI达到3.4%，但是这在投资者的预期之内，况且5月份已经加息，效果如何还需要观察，因此短期内加息的概率降低，对恢复人气产生了关键的影响。

个股行情开始升温

盘面上看，热点个股板块出现了良好的轮换，新题材板块如重庆、成都板块已经连续两个交易日大幅上扬，部分个股连续

涨停，带来了赚钱效应，同时像汽车、钢铁、港口、煤炭等蓝筹绩优股也大幅启动，还有部分超跌的个股也出现了快速拉

升，总体来看，板块个股行情开始升温，赚钱效应再度大面积出现，这对市场的信心有着极大的刺激作用。

蓝筹股将成为最大推动力量

技术上，昨天沪综指突破4000点，已经超过了前期下跌幅度的一半，而深成指创出历

史新高，两个指数的强劲走势表明牛市仍在延续。我们认为，沪综指将向新高点进行试探性攻

击，而具有业绩支撑的蓝筹股将成为最大的推动力量。

北京首放

今日新股上市

实益达(002137),上市数量2672万股,发行价格10.3元
顺络电子(002138),上市数量1920万股,发行价格13.6元

公告速递

- (000619) 海螺型材 获准发行5亿元短期融资券。
- (000066) 长城电脑 收到诉讼案利息17086558.57元。
- (000709) 唐钢股份 11921208股限售股6月14日上市流通。
- (000720) 鲁能泰山 86346000股有限售条件流通股6月18日上市流通。
- (000758) 中色股份 29040000股限售股6月14日上市流通。
- (000835) 四川圣达 股东再次减持公司股份1818198股。
- (000422) 湖北宜化 公司合成氨生产事故造成直接经济损失约50万元。
- (000039) 中集集团 全资子公司投资设立青岛中集环境保护设备有限公司。
- (000630) 铜都铜业 非公开发行股票的申请已于2007年6月8日获中国证券监督管理委员会核准。

机构视点

股市回归价值投资主题

近期大盘在暴跌后又重新上涨,基金重仓股表现突出。投资者该如何认识这一现象呢?宝盈泛海基金基金经理姚刚表示,股市正在向基金所倡导的价值投资主题回归。

姚刚认为,近期股市向价值投资理念转变的特征十分明显,宝盈基金公司始终坚持价值投资的理念,在行业的配置的基础上精选个股,通过研究创造投资价值,而不是通过交易提高业绩。长期来看,交易性投资只是一个“零和”游戏,只有通过通过对上市公司的研究,准确判断出上市公司未来的业绩增长才能长期为投资者创造价值。 长城证券理财中心 咨询电话 0371-65327510

西甲三强皆平“踢”出一注500万

本报足彩推荐再中奖

□晚报记者 上官亦民

本报足彩推荐继第07034期胜负彩命中头奖后,第07039期胜负彩又命中二等奖。第07038期胜负彩由于西甲三强巴萨、皇马、塞维利亚均被弱旅逼平,导致当期头奖直冲500万元。

胜负彩惊爆500万

第07038期胜负彩6月10日开奖,巴萨主场2:2被西班牙人逼平为当期头号冷门,第二冷门为皇家社会主场0:0桑坦

德,贝蒂斯主场惨败于奥萨苏纳排名第三。再加上皇马、塞维利亚客场均不能战胜对手,当期胜负彩再度惊现500万元巨奖,

全国仅产生一注,被广东彩民擒获;二等奖17注,单注奖金有27万余元。同时,有606万元的奖金滚入07039期奖池。

本报推荐再中奖

07039期的竞猜对象为意乙和挪超联赛,本报在上周六的足彩推荐中,以一单2304元的方案命中两注二等奖,当期全国共中出一等奖69注,每

注奖金有23万余元。特罗姆瑟主场0:2负于阿勒桑的命中率只有16.95%,排在冷门榜首位;第二号冷门来自尤文图斯,由于该队已经提前夺冠并重返

下赛季意甲,无心恋战的他们主场2:3负于保级球队斯佩齐亚;罗森博格队主场1:1平费德列斯塔的猜中率为22.43%,排名第三。

>>>彩市速递

超级大乐透再爆800万

本报讯 6月11日,超级大乐透第07006期开奖,前区奖号为:01、16、20、23、28,后区奖号为03、06。在经过了两期的“休整”之后,

超级大乐透再次爆发超级巨奖,当期全国中出一等奖1个,奖金800万元!二等奖3注,单注奖金46万元!据检索,当期这注800万巨奖出

自天津南开区05115网点。上市刚刚6期,超级大乐透就产生了4注800万元巨奖和1个500万元大奖。

中体

超级大乐透近期开奖号码及分析

期数	前区	后区	前区和值	后区和值	前区奇偶比	后区奇偶比
07001	22、24、29、31、35	04、11	141	15	3:2	1:1
07002	15、22、31、34、35	05、12	137	17	3:2	1:1
07003	03、04、18、23、32	01、06	80	7	2:3	1:1
07004	06、10、16、17、25	02、04	74	6	2:3	0:2
07005	01、09、19、20、30	02、11	79	13	3:2	1:1
07006	01、16、20、23、28	03、06	88	9	2:3	1:1

>>>大乐透投注攻略

和值重点关注 72~108 区间

大乐透的关键在于前区,也就是35选5,我们将1~35数字看作5个一组,所有的组合中,和值最小是1+2+3+4+5为15,和

值最大是31+32+33+34+35为165,均值中心点为90。以90为中心加减18点,和值72到108为最大中奖可能,理论上分析,27%的和值

对应着71%的中奖号码。具体看近6期奖号,和值在72~108区间确实占据了主流地位,其出奖概率达66.7%。 小刚

双色球近期红号走势及分析

期数	开奖号码	奇偶比	大小比	三区比	和值	连号组数	同尾号组数	重复号
07058	07 08 10 13 25 27	4:2	4:2	3:1:2	90	1	1	0
07059	01 03 04 06 07 29	4:2	5:1	5:0:1	50	2	0	1
07060	01 02 08 16 19 29	3:3	4:2	3:2:1	75	1	1	2
07061	01 06 07 11 20 23	4:2	4:2	4:1:1	68	1	1	1
07062	08 17 20 29 30 33	3:3	1:5	1:2:3	137	1	1	1
07063	10 15 17 24 26 28	2:4	2:4	1:2:3	120	0	0	1
07064	02 06 09 16 21 23	3:3	4:2	3:2:1	77	0	1	0
07065	04 07 19 21 25 31	5:1	2:4	2:2:2	107	0	1	1
07066	05 11 16 24 32 33	3:3	3:3	2:1:3	121	1	0	0
07067	06 11 13 17 21 23	5:1	3:3	2:3:1	91	0	2	1

☞中了么

排列3、排列5

— 第07155期中奖号码 —

排列3 6 8 2

排列5 6 8 2 5 9

七星彩

— 第07067期中奖号码 —

6 2 8 0 3 3 5

福彩22选5

— 第2007155期中奖号码 —

01 04 10 14 15

双色球

— 第2007067期中奖号码 —

06 11 13 17 21 23 11

福彩3D游戏

— 第2007155期中奖号码 —

4 8 1

本版彩票分析纯属个人观点,仅供参考



问:7.43元买进金路集团(000510)3000股,后市该如何操作?

答:金路集团这几天反弹幅度比较大,昨天成交量放大,暂且可以获利了结。

问:18.15元买进金岭矿业(000655)1000股,后市能否继续持有?

答:金岭矿业是重组股,目前上升趋势稳健,可以继续持有。

问:7.41元买进大显股份(600747)2000股,现在是不是该卖掉?

答:从技术上看大显股份目前弱势明显,可以在反弹中减仓。

注册证券分析师 卢培天

本版证券评论及数据仅供参考,据此入市,风险自担

炒股赢利培训

实战师资,实战教材,打造实战操盘高手。股市上下震荡!买卖股票不参加培训操作怎么能行?各式软件,咨询只是辅助工具,做好交易的秘诀是自己思路清晰,方法正确,大盘上下震荡!教您怎样逃顶抄底,买卖股票!

电话:68267200

股票即时行情查询

手机编 BB+股票代码

移动到 0835666 联通到 835666

例:BB600028查上证BBSH 查深证发BBSZ

无包月每套0.1元