

沪综指日K线图

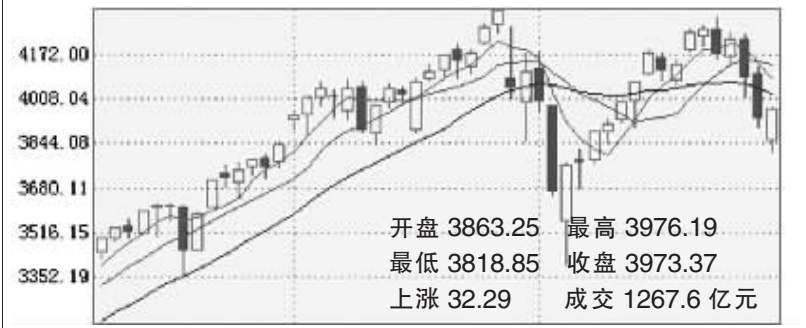

深成指 开盘 12877.35 最高 13219.41 最低 12655.16 收盘 13219.41 上涨 110.16 成交 614.1 亿元

60日均线显支撑 4000点以上有压力

周二沪深两市大盘宽幅震荡,早盘沪深两市大盘双双大幅低开,多空双方争夺激烈,上证综指在探至60日均线附近获支撑,后在科技股整体强劲反弹的带领下,股指最终以全日高点收盘。这说明了短期60日均线具有强劲的支撑作用,也说明了场内抢反弹的资金还比较踊跃。

但观察盘面可以看到,周二相当多的个股均是靠尾盘突击性急拉而大涨,这将会使得其后市继续大涨根基不稳。从技术上分析,短期虽然下档60日均线支撑强劲,但4000点上方的压力也不容忽视,因此后市股指能否再次有效站上4000点,将是区分市场是否转强的关键。在目前市场方向不明的情况下,操作上还是建议投资者继续观望为宜,不要盲目追涨,重仓者4000点以上最好逢高减磅。

越声理财 向进

公告速递

(000558) 莱茵置业 预计2007年上半年亏损250万~350万元。

(000151) 中成股份 预计2007年上半年净利润较去年同期增长100%以上。



本版证券评论及数据仅供参考,据此入市,风险自担

中国黄金投资金条
6月26日11时售价:170元/克
河南省钱币有限公司0371-65705388

股票即时行情查询
手机编 BB+股票代码
移动到 0835666 联通到 835666
例:BB60028 查上证BBSH 查深证发BBSZ (无包月) 0.1元/条 不含通信费

易方达基金管理有限公司 理财专栏

研究员的苦行僧之旅

“苦行僧”原指早期印度一些宗教中以“苦行”为修行手段的僧人。研究员的工作,恰似苦行僧之旅。

先说说研究员的“苦”。研究员是基金公司里高端、核心的人才。研究工作既是白领工作,又是蓝领工作,除了常常要伏案至少工作12个小时、一年要仔细研读上百万字的各类材料、呈交数万字的研究报告之外,还要频繁外出调研上市公司、上市公司的上下游企业及其他相关市场情况,心力之苦与体力之苦实非比寻常。

而调研、写作还只是研究的开始,最难过的关是投资研究联席会议上的审判。研究员提交研究报告后便要上投研联席会进行答辩。面对基金经理和其他研究人员的质疑,与公司估值相关的任何细节以及行业公司趋势的判断,他们都要详细陈述和论证。

佛之所以成佛,在其静修、苦行之外,还需要定力。这需要信仰的坚持。今年上半年低股价、题材股鸡犬升天,这时候,是追随市场还是抱定价值投资?这不仅仅需要技巧和智慧,更考验对投资理念的坚持。面对变化,他们要独立分析、独立作出客观准确的判断和投资建议。

苦行僧是以“苦行”的方式来追求“真知”。研究员日复一日,始终不敢懈怠,因为市场总是在变化,所以研究员的“苦行”也没有终点。

兰桥

差1元追加少挣300万元 大乐透500万元大奖落四川

我省彩民命中两注二等奖

真遗憾,差1元追加投注少挣300万元。周一晚上,超级大乐透第07012期开奖,开奖号码为:03、12、15、29、34+07、11,全国产生一等奖1注,落在四川,不过该彩民没有采用追加投注,因此少中300万元。

上期全国返奖率52.94%

07012期超级大乐透的头奖奖金为足额500万元;二等奖出7注,单注奖金183907元,二等奖追加2注,单注奖金110344元;三等奖8注,单注奖金32783元,三等奖追加2注,单注奖金19669元。本期全国合计中奖金额1045万余元,全国返奖率52.94%。我省彩民当期中得二等奖2注和三等奖3注,单注奖金分别高达18万元和3万元。

差1元追加少挣300万元

其实,根据超级大乐透追加投注的规则,彩民在购买超级大乐透基本投注后,只需增加1元即可进行追加投注,即2+1投注方式,1元的追加可多得60%的奖金。如果本期四川这位一等奖中奖者在投注时能充分利用追加投注的规则,那么他将多得300万元的奖金,而他的总中奖金额将为800万元!真是差1元追加投注少挣300万元!

奖池基金仍有9889万元

目前,超级大乐透奖池基金仍有9889万元,如果下期一等奖出现空出的情况,那么超级大乐透奖池基金过亿,即一、二等奖奖金分配比例倒置就会于07014期出现,超级大乐透一等奖奖金将会突破800万元,二等奖奖金直奔500万元。

河体

超级大乐透近期奖号及分析

期数	奖号	前区和值	前区奇偶比	后区和值	后区奇偶比
07004	06 10 16 17 25+02 04	74	2:3	6	0:2
07005	01 09 19 20 30+02 11	79	3:2	13	1:1
07006	01 16 20 23 28+03 06	88	2:3	9	1:1
07007	14 16 25 26 35+04 09	116	2:3	13	1:1
07008	02 08 11 21 23+04 07	65	3:2	11	1:1
07009	01 03 09 19 34+09 12	66	4:1	21	1:1
07010	06 08 18 29 34+09 11	95	1:4	20	2:0
07011	29 32 33 34 35+09 10	163	3:2	19	1:1
07012	03 12 15 29 34+07 11	93	2:3	18	2:0

双色球近期红号及分析

期数	开奖号码	奇偶比	小小比	三区比	和值	连号组数	同尾号组数	重复号
07066	05 11 16 24 32 33	3:3	3:3	2:1:3	121	1	0	0
07067	06 11 13 17 21 23	5:1	3:3	2:3:1	91	0	2	1
07068	11 18 19 22 23 28	3:3	1:5	1:3:2	121	2	1	2
07069	03 04 11 12 14 32	2:4	5:1	3:2:1	76	2	2	1
07070	06 08 15 17 18 30	2:4	3:3	2:3:1	94	1	1	0
07071	01 06 14 21 30 31	3:3	3:3	2:2:2	103	1	1	2
07072	02 04 08 13 14 33	2:4	5:1	3:2:1	74	1	2	1
07073	05 09 11 19 28 31	5:1	3:3	3:2:1	103	0	2	0

中了么

排列3、排列5

第07169期中奖号码

排列3: ③ ③ ⑧

排列5: ③ ③ ⑧ ⑦ ③

七星彩

第07073期中奖号码

① ⑦ ⑥ ③ ② ⑦ ⑩

双色球

第2007073期中奖号码

红球号码: ① ⑨ ② ⑧ ① ⑩

蓝球号码: ②

欢乐奖: ①③ ①⑥ ②② ②⑨

福彩22选5

第2007169期中奖号码

①⑤ ⑩ ⑫ ⑬ ⑯ ⑰

福彩3D游戏

第2007169期中奖号码

④ ① ④

本版彩票分析纯属个人观点,仅供参考

股市震荡 新型帮手现身郑州

怪!股市大跳水,2万股民却坐收渔利!

“我炒股但我不懂股”,一句话道出了万千股民目前的心声。没有只涨不跌的牛市,投资者都必须警惕股市大刹车。没有风险意识,不会买股票,更不会卖股票!但股市真正的赢家,不但要会选股,还要在风险来临前迅速卖出,两点缺一不可。

与此同时,却有21324位股民

奇迹般轻松从容,成为最终赢家。

这些股民都有其共同特点:一、选对股,每个股民都手头握有几支当天不跌反涨的股票,例如强生控股(600662),金地集团(600383),小天鹅A(000418);二、及时抛出劣股,他们当天即5月30日收到卖出信号,及时抛出,迅速止损。这些股民有一个共同点,都在使用利多方舟智能炒股软件系统。

终结股民三大难 利多方舟出奇招

最新动态外,个股门诊还综合了多种因素,第一时间信息及时总结,从企业财务状况,行业潜力。资金实力,到宏观经济,国内外时事变动,综合分析给股民合理化买进建议,提供了强有力的迅速指导。比如说:早在4月利多方舟就监测到国际资本介入轻工机械,根据红色信号买进后,现在翻了几倍。

股票跌,悔青了肠子的时代过去了!

“完了,一个月赚的,一天全赔掉了!天啊!”那么如何在风险来临时迅速作出反应,回避下跌。

利多方舟软件首席教授忻建明道破原因:当前行情下,股民对卖点的把握尤为关键。股民可参考利多方舟的绿色卖出信号,让你及时止损,五彩K线更是行情的捕捉

会选,更要会买

“选的股都不错,可总是不知道啥时买进,看人家涨到半山腰了,再买进,没赚多少,风险也不可控制!”说到这里,忻建明专家重要推出的利多方舟的五彩K线功能:如果选好股,有了五彩K线心中就有底了,红色买入,一目了然,就不用担心买得早或者买得晚了。”

器,在行情发生变化时,及时发出绿色卖出信号,帮助股民回避下跌波段。轻松止损!比如,6月1日暴跌的ST罗顿,在其5月30日开盘时,五彩K线及时发出绿色卖出信号,如果按照五彩K线及时止损,就可回避近期40%的大幅下跌。

大庆华科(000985)利多方舟于2006年12月20日发出红色买入信号,信号发出后黄色K线提示一路持股,到2007年5月30日,涨幅达124.33%,轻松获利。最近大盘震荡频繁,利多方舟通过特有的智能模型选股条件,准确判断买卖时机于6月13日发出红色买入信号,保险抄底,到6月26日短短9天涨幅竟达到33.6%。

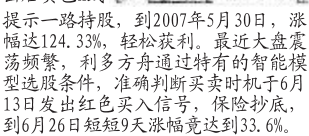

具有国际金融理论背景的专业投资理财大师,曾创下三天原始股金翻四倍的奇迹。毕业于上海财经大学,几十年股海沉浮的证券、股票投资分析理财大师,被誉为“中国股神”的金融专家,与“数学天才”陈林坚先生,历时数年,投资数字化,研制成功震惊国际的智能炒股软件系统利多方舟,超越华尔街投资理论。07年全面推广利多方舟成功经验,让其成为炙手可热的人物。近期股市变化无常,其冷静、准确的评估运算,使其成为全国股民心中的“救命星”。

特大喜讯

前二十位打电话的股民免费赠送忻建明老师的讲座光盘一张。

温馨提示

利多方舟2007年6月30日已提示大盘调整开始,利多方舟用户持仓操作,电视广告播放时间:

陕西卫视 8:40分 河南卫视 11:30分

咨询订购电话: 0371-63691919 演示中心地址: 郑州市农业路72号国际企业中心B座东3105室