物价普遍上涨引发大规模示威游行

缅甸两大城市实施宵禁

政府一直保持克制，世界各国表示关注

缅甸政府9月25日深夜分别在连续多日发生大规模示威游行的第一大城市仰光和第二大城市曼德勒实施宵禁。仰光禁止在白天举行5人以上集会，但26日仍有大约1万人上街游行。

宵禁之后 仰光仍有大约1万人上街游行

宵禁命令由地区行政当局发布。仰光省行政当局宣布的宵禁时间为晚上9时至凌晨5时，为期60天，白天则禁止5人以上集会。曼德勒行政当局也颁布法令，宣布实施宵禁、禁止游行集会。

缅甸政府官员25日深夜在实施宵禁地区派车上街，利用高音喇叭向民众宣布宵禁命令。从25日夜至26日晨，缅甸各地局势平静。

在仰光等地发生的示威游行主要由僧侣及其支持者参加。26日白天，仰光等地主要寺院门口有安全部队士兵守卫。其中最早发生示威活动的瑞光大金塔更是四门封闭，只留一个小门，进入者必须接受检查。曼德勒的佛寺门口也有士兵守卫。

尽管游行遭禁止，但26日仍有大约5000名僧侣和5000名市民走上街头。安全部队朝天开枪示警并发射催泪弹。但双方没有发生大规模冲突。

与政府交涉未果 僧侣也上街示威

缅甸政府宣布实施宵禁前，仰光等地已连续多日出现大规模示威活动。

缅甸能源部门8月中旬大幅提高能源产品价格，导致物价普遍上涨，引发缅甸一些市民和僧侣不满。

在近20天与政府的交涉过程中，僧侣们的要求没有得到满意答复，从本月18日起，缅甸各地陆续爆发僧侣示威游行。缅甸最大城市仰光每天有僧侣上街示威，大批市民围观。不过，游行规模大多在数千人左右，僧侣也不鼓励普通市民参与游行。

自24日开始，仰光连日出现数万人参加的大规模示威游行。除了僧侣，普通市民也开始以较大规模参与游行活动。游行的标语口号是：改善民生、释放政治犯、实现民族和解等。

中国：希望看到缅甸局势稳定经济发展

缅甸官方在处理各地僧侣示威游行时一直保持克制，没有动用武力驱散示威者。以僧侣为主的游行队伍也保持了较好的秩序，双方没有发生大的冲突。

世界各国对缅甸的示威游行表示关注。美国、法国等西方国家表示，希望缅甸政府不要使用武力。但美国总统布什25日在联合国大会一般性辩论中发表讲话，肆意攻击缅甸等国践踏人权、缺乏言论自由和实行独裁统治，威胁美国将加强在经济等领域对缅甸实施制裁。

中国外交部发言人姜瑜25日在例行记者会上表示，中方希望并相信缅甸政府和人民会妥善处理目前的问题。姜瑜说，中国一贯奉行不干涉别国内政的政策。作为缅甸的邻国，我们希望看到缅甸局势稳定、经济发展。

据新华社特稿

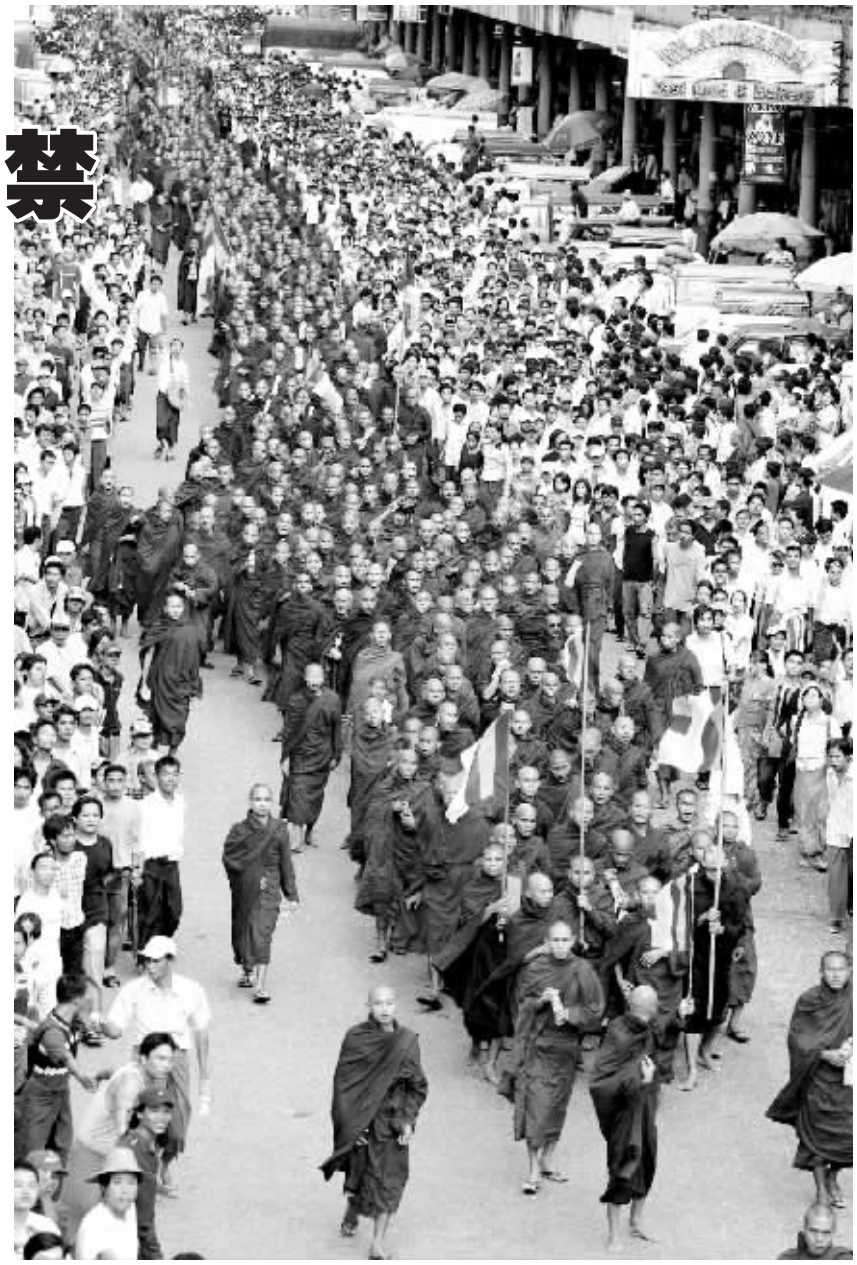

9月24日，在缅甸的仰光，僧侣和市民参加示威游行。 新华社发

京沪豫权威专家聚首郑州新世纪女子医院

主办方省妇联权益部、郑州市医学会公布咨询热线

据调查，现代女性后负着事业和家庭的双重压力，工作竞争之激烈，家庭责任之繁重，使女性承受着巨大的压力，处于亚健康状态，极容易的疾病的困扰；另外，大学校园里女学生们的健康状况也不容乐观，为了解决上述问题，河南省妇联权益部、郑州市医学会携手郑州新世纪女子医院在国庆来临之际，隆重推出以“专家齐携手，陪康贺和谐”为主题的2007大型女性关爱月活动（活动日期9.28-10.31），举办方在今天正式对外发布本次活动咨询热线：0371-67353333，行列各大媒体及河南女性的广泛关注。

本次活动将邀请京、沪、豫权威妇科专家参诊、开展手术预约、学术和妇科前沿技术交流，疑难病症探讨以及陪康知识讲座等活动，并推出一系列免费、半价、爱心援助及发放爱心体检卡等优惠项目。

★优惠项目

活动期间：三号楼、输卵管造影全免；TCT、钼靶、腹部彩超、输卵管造影六半价。

★现金医疗援助项目

◎计划生育：法国微管保宫全环元转入费六减免——200元

◎宫颈疾病：美国双频LEEP术治疗减免——500元；HIFU聚焦超声技术治疗减免——500元

BBT自凝技术治疗减免——500元

◎不孕：宫、腹腔镜联合探查术减免——800元

宫腔镜下美国COOK导卵输卵管疏通术减免——800元

腹腔镜下输卵管复通术减免——1000元

宫、腹腔镜联合+COOK导丝介入再通术减免——2000元

◎妇科肿瘤：宫腔镜下子宫肌瘤切除术减免——500元

腹腔镜子宫肌瘤核除术减免——1000元

腹腔镜下卵巢囊肿剥除术减免——1000元

明式子宫肌瘤切除术减免——1000元

◎乳腺：各种乳腺肿瘤手术减免——300元

◎妇科整形：阴道紧缩术、外阴填脂补充减免——300元

★特别优惠

活动期内，一次性消费满200元以上凭票即可获赠药费八折一份，每天前5名预约专家手术，可免京、沪、豫专家手术预约点号费1000元；除享受手术现金（500-2000元）援助外，还可获得价值1000元体检套餐一份。

承办方郑州新世纪女子医院地址：郑州市黄河路与玉兰路交叉口。

李华

全程无痛 斩断痔疮

9月24日至10月10日有痔之士快行动！！！

温馨提示：肛门疼痛、出血、突出、瘙痒、脱出等大部分都是属于肛肠疾病，它仅仅只是肛肠疾病的不同表现形式而已。同时，如有大便带血，形状改变或有脓血便、肛门不适等请及时就诊。

作为一名长期饱受痔疮折磨的患者，面对如此多铺天盖地的广告想治疗都不知道如何选择，稍有不慎会导致遗憾终身的后果。“痔疮治疗时的疼痛，远期疗效的不满意，肛门功能的损伤”成为影响患者寻医诊治的三大疑虑。许多患者习惯将痔疮作为小病一拖再拖，以至延误最佳治疗时机而加重病情，产生严重的后果。针对这些难题，我院博众家之长，精心研究，采用最新疗法通过对麻醉方式改进达到治疗时和康复期无疼痛，并引进新一代痔疮综合治疗系统一次性治疗

内痔 外痔 混合痔 肛瘘 肛裂 肛周脓肿 直肠息肉 肛门瘙痒 ……

肛肠疾病。

该方法是在各种旧式疗法基础上所开辟的一种新型疗法，其目的是在最短时间内达到治疗部位组织的坏死、干结、继而脱落，并加强对肛垫保护，让肛门功能无损伤。

它的优点：安全性强，疗效可靠，不住院，不开刀，随治随走，用药方便，不影响工作和学习。

为庆祝双节同时体现“军民鱼水情”，从9月24日到10月10日期间实行免挂号费，免检查费，药费优惠10%，理疗优惠20%的活动。

我虽非肛肠界的唯一，但——会是您永不后悔的选择。

☎：0371-61795999 67979933

地址：建设东路24号后座三楼肛肠诊疗中心

乘车路线：9、50、52、88、101、103、104、302路公交车到碧沙岗公园北门往东100米路南。