

今日上市新股

中国太保(601601)上市
数量 7000万股, 发行价格 30元。



问: 10.21元买进高新发展(000628)2000股, 后市还能否继续持有?

答: 高新发展是股期期货概念, 昨天在有关股指期货期货即将推出的利好传闻下尾市封上涨停, 短线可暂且持有。

问: 我现在想买合加资源(000826), 是否可以?

答: 合加资源属环保概念股, 从技术上看目前已步入上升通道中, 逢低可以适当吸纳。

问: 9.13元买进华北制药(600812)3000股, 后市还能否继续持有?

答: 华北制药是医改受益概念股, 从盘面上看目前上升通道稳健, 后市可以继续持有。

问: 14.69元买进长江精工(600496)1000股, 现在该不该卖掉?

答: 长江精工昨天放量攻上涨停, 但涨停板封单并不大, 建议逢高获利了结。

注册证券分析师 卢培天

本版证券评论及市场数据仅供参考, 据此入市, 风险自担。

沪综指日K线图

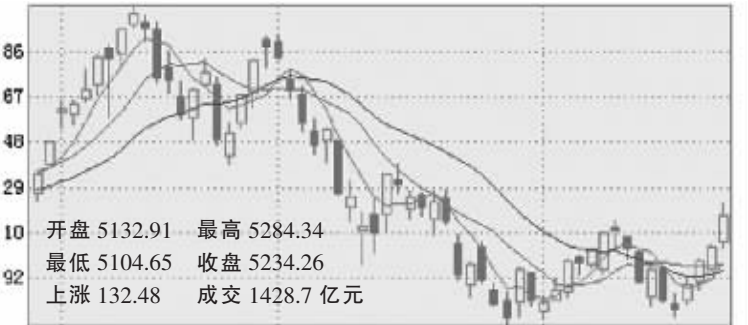

开盘 5132.91 最高 5284.34
最低 5104.65 收盘 5234.26
上涨 132.48 成交 1428.71亿元

深成指 开盘 16931.04 最高 17266.58 最低 16895.25 收盘 17153.93 上涨 345.25 成交 675.7亿元

蓝筹股升势 短线需整固

昨日沪综指再上 5200 点关口, 从盘面看, 大市值股势头超越小市值股, 沪深前 20 大权重股全线飘红

北京首放 中期上涨趋势形成

值得注意的是, 昨日指标股上涨时, 其他个股有所回调, 有一定跷跷板效应, 投资者操作上应注意热点节奏的变化。大盘昨日放量突破 5209 点双底颈线位, 短线可能还需要一次技术性确认, 冲高之后出现震荡是完全正常的, 但中期上涨趋势已经形成。

华泰证券 注意个股波段运作

技术上, 上证指数短期下跌趋势也被扭转, 突破 5210-5240 点压力位后, 下一阻力位在 5340-5360 点区域附近。估计大盘后市继续震荡偏强, 操作上, 建议投资者关注超跌个股, 同时注意个股波段运作。

益邦投资 市场人气逐步稳定

沪综指在站稳 5000 点整数大关之后, 市场人气逐步稳定, 热点板块继续保持有序轮动。酒类食品、3G 通信、医药等板块成为昨日盘面主角, 仅有房地产、钢铁等少数板块回调整理, 由于多数个股持续反弹, 场内赚钱效应逐步显现, 总体趋势逐步向好。

世通投资 短期大盘可能再度回落

昨日沪综指再上 5200 点关口, 从盘面看, 大市值股势头超越小市值股, 沪深前 20 大权重股全线飘红。行业全线上涨, 石油、医药、金融、酿酒、水泥等位于涨幅前列, 市场上趋势难以阻挡。尽管上证指数成功回升到 5200 点上方, 但是依靠权重股撬动指数引发市场担忧, 个股大多冲高回落, 预计短期大盘可能再度回落。

深市 A 股行情表

(12月24日)

代码	名称	开盘价	最高价	最低价	收盘价	涨跌幅(%)	成交量
000001	深发展A	37.01	38.20	36.85	38.05	3.54	23935083
000002	万科A	28.52	28.80	27.52	28.66	1.27	106662803
000003	深天地	9.83	9.97	9.66	9.88	0.61	2166669
000004	深华发A	7.19	7.24	7.07	7.16	0.56	62006523
000005	深天马A	26.10	26.30	25.18	25.95	-0.57	4256000
000006	深振业A	11.26	11.50	10.82	11.06	0.56	14748242
000007	深物业A	11.84	11.84	11.38	11.40	-2.06	13950971
000008	深康佳A	10.29	10.30	10.00	10.00	0.00	16124449
000009	深宝安A	10.00	10.00	10.00	10.00	0.00	1517883
000010	深华新A	21.08	21.40	21.08	21.37	0.76	7863391
000011	深国商A	10.00	10.00	10.00	10.00	0.00	16115220
000012	深盐田港A	10.00	10.00	10.00	10.00	0.00	0
000013	深南电A	22.87	24.01	23.11	23.81	4.83	1424449
000014	深纺织A	20.48	21.22	20.32	20.75	1.82	2116440
000015	深纺织B	21.05	21.68	21.05	21.68	3.00	3912449
000021	深宝安B	16.35	16.64	16.21	16.23	-0.19	8842035
000022	深南电B	26.33	26.64	26.36	26.28	-0.08	1472557
000023	深纺织B	10.84	11.13	10.80	10.97	1.57	2179440
000024	深纺织A	13.99	14.08	13.63	13.89	1.24	2674844
000025	深纺织B	22.57	23.48	22.35	23.40	4.00	24472107
000026	深纺织A	7.73	7.96	7.66	7.80	0.26	10711317
000027	深纺织B	23.53	24.20	22.78	23.75	1.50	21744774
000028	深纺织A	6.77	7.04	6.73	6.88	1.78	7928723
000029	深纺织B	10.58	10.68	10.28	10.35	-0.32	218058926
000030	深纺织A	0.00	0.00	0.00	0.00	0.00	0
000031	深纺织B	0.00	0.00	0.00	0.00	0.00	0
000032	深纺织A	8.78	8.90	8.73	8.85	0.08	1674855
000033	深纺织B	20.29	20.86	20.32	20.66	-0.12	3912449
000034	深纺织A	9.98	9.28	8.87	8.92	-2.88	26019846
000035	深纺织B	21.05	21.08	20.78	21.04	0.14	1982614
000040	深纺织A	20.20	20.27	20.00	20.60	2.11	1352088
000041	深纺织B	11.05	11.08	10.82	10.94	0.23	218058926
000042	深纺织A	43.05	43.52	41.82	42.99	-0.28	3233759
000043	深纺织B	11.05	11.08	10.82	10.94	0.23	218058926
000044	深纺织A	11.05	11.08	10.82	10.94	0.23	218058926
000045	深纺织B	11.05	11.08	10.82	10.94	0.23	218058926
000046	深纺织A	11.05	11.08	10.82	10.94	0.23	218058926
000047	深纺织B	11.05	11.08	10.82	10.94	0.23	218058926
000048	深纺织A	11.05	11.08	10.82	10.94	0.23	218058926
000049	深纺织B	11.05	11.08	10.82	10.94	0.23	218058926
000050	深纺织A	11.05	11.08	10.82	10.94	0.23	218058926
000051	深纺织B	11.05	11.08	10.82	10.94	0.23	218058926
000052	深纺织A	11.05	11.08	10.82	10.94	0.23	218058926
000053	深纺织B	11.05	11.08	10.82	10.94	0.23	218058926
000054	深纺织A	11.05	11.08	10.82	10.94	0.23	218058926
000055	深纺织B	11.05	11.08	10.82	10.94	0.23	218058926
000056	深纺织A	11.05	11.08	10.82	10.94	0.23	218058926
000057	深纺织B	11.05	11.08	10.82	10.94	0.23	218058926
000058	深纺织A	11.05	11.08	10.82	10.94	0.23	218058926
000059	深纺织B	11.05	11.08	10.82	10.94	0.23	218058926
000060	深纺织A	11.05	11.08	10.82	10.94	0.23	218058926
000061	深纺织B	11.05	11.08	10.82	10.94	0.23	218058926
000062	深纺织A	11.05	11.08	10.82	10.94	0.23	218058926
000063	深纺织B	11.05	11.08	10.82	10.94	0.23	218058926
000064	深纺织A	11.05	11.08	10.82	10.94	0.23	218058926
000065	深纺织B	11.05	11.08	10.82	10.94	0.23	218058926
000066	深纺织A	11.05	11.08	10.82	10.94	0.23	218058926
000067	深纺织B	11.05	11.08	10.82	10.94	0.23	218058926
000068	深纺织A	11.05	11.08	10.82	10.94	0.23	218058926
000069	深纺织B	11.05	11.08	10.82	10.94	0.23	218058926
000070	深纺织A	11.05	11.08	10.82	10.94	0.23	218058926
000071	深纺织B	11.05	11.08	10.82	10.94	0.23	218058926
000072	深纺织A	11.05	11.08	10.82	10.94	0.23	218058926
000073	深纺织B	11.05	11.08	10.82	10.94	0.23	218058926
000074	深纺织A	11.05	11.08	10.82	10.94	0.23	218058926
000075	深纺织B	11.05	11.08	10.82	10.94	0.23	218058926
000076	深纺织A	11.05	11.08	10.82	10.94	0.23	218058926
000077	深纺织B	11.05	11.08	10.82	10.94	0.23	218058926
000078	深纺织A	11.05	11.08	10.82	10.94	0.23	218058926
000079	深纺织B	11.05	11.08	10.82	10.94	0.23	218058926
000080	深纺织A	11.05	11.08	10.82	10.94	0.23	218058926
000081	深纺织B	11.05	11.08	10.82	10.94	0.23	218058926
000082	深纺织A	11.05	11.08	10.82	10.94	0.23	218058926
000083	深纺织B	11.05	11.08	10.82	10.94	0.23	218058926
000084	深纺织A	11.05	11.08	10.82	10.94	0.23	218058926
000085	深纺织B	11.05	11.08	10.82	10.94	0.23	218058926
000086	深纺织A	11.05	11.08	10.82	10.94	0.23	218058926
000087	深纺织B	11.05	11.08	10.82	10.94	0.23	218058926
000088	深纺织A	11.05	11.08	10.82	10.94	0.23	218058926
000089	深纺织B	11.05	11.08	10.82	10.94	0.23	218058926
000090	深纺织A	11.05	11.08	10.82	10.94	0.23	218058926
000091	深纺织B	11.05	11.08	10.82	10.94	0.23	218058926
000092	深纺织A	11.05	11.08	10.82	10.94	0.23	218058926
000093	深纺织B	11.05	11.08	10.82	10.94	0.23	218058926
000094	深纺织A	11.05	11.08	10.82	10.94	0.23	218058926
000095	深纺织B	11.05	11.08	10.82	10.94	0.23	218058926
000096	深纺织A	11.05	11.08	10.82	10.94	0.23	218058926
000097	深纺织B	11.05	11.08	10.82	10.94	0.23	218058926
000098	深纺织A	11.05	11.08	10.82	10.94	0.23	218058926
000099	深纺织B	11.05	11.08	10.82	10.94	0.23	218058926
000100	深纺织A	11.05	11.08	10.82	10.94	0.23	218058926

中国黄金投资金条

12月24日 11时售价: 201.58元/克

河南省钱币有限公司 0371-65705388

今日友情提醒

建设银行(601939)首发机构配售股份 270000 万股上市流通

S 鲁润(600157)实施股权分置改革, 对价股份上市日 汇通集团、中航光电、亚泰集团召开股东大会

公告速递

(000562) 宏源证券 11015184 股限售股份 12月 26 日上市流通。

(000651) 格力电器 第一大股东再次出售公司股份 10431375 股。

(000680) 山推股份 配股申请获证监会发审委审核有条件通过。

(000682) 东方电子 董事会同意对控股子公司增资 2202 万元。

(000759) 武汉中百 董事会同意投资武汉市商业银行。

(000778) 新兴铸管 董事会通过 2008 年预算计划和公司技术改造计划。

(000820) 金城股份 拟向金城集团公司购买 5443344 平方米土地使用权。

(000982) S*ST 雪绒 中银绒业受让公司 8000 万股股份已完成过户, 成为公司控股股东。

长城证券理财专栏

基金行情终于来了

该来的总是来的, 虽然市场对基金重仓股行情早有预期, 但无奈的是在 2007 年的最后一周才盼来。

投资者都知道基金公司年度排名的压力会促成一波基金重仓股行情, 但上周也只是在中国中铁上初见端倪。2007 年最后一周, 中国石油终于发力, 价升量涨, 一切都这么完美。工商银行、中国神华这些权重股还耐得住寂寞吗?

长线来看, 市场的投资机会仍然多多, 市场的资金面仍然充裕。

咨询电话: 60232026

资信贷款中心

个人信用贷款 无需抵押担保
高效快捷: 63577080/81/82
文化路新通桥南首层 A711

银河证券 股票、基金、国债

咨询电话: 0371-67713400

陇海路营业部