晚报股民俱乐部
咨询热线
65091828
(交易时间)

问:14.53元买进山东海化(000822)800股,后市还能否继续持有?

答: 山东海化近两天高位强势整理,如果调整后能继续向上,则可继续持有,否则就要卖掉。

问:27.3元买进太阳纸业(002078)500股,后市还能否继续持有?

答: 太阳纸业近期涨幅较大,建议逢高卖掉,锁定利润。

问:我现在想买宁波银行(002142),是否可以?

答: 宁波银行是中小板新股,从盘面上看目前已中线调整到位,逢低可以吸纳。

问:9.73元买进升华拜克(600226)2000股,现在该不该卖掉?

答: 升华拜克是医药股,近几天上涨后展开强势调整,中线看好,可以继续持有。

注册证券分析师 卢培天

本版证券评论及数据仅供参考,据此入市,风险自担。

中国黄金投资金条
12月27日11时售价:202.93元/克
河南省钱币有限公司0371-65705388

沪综指日K线图

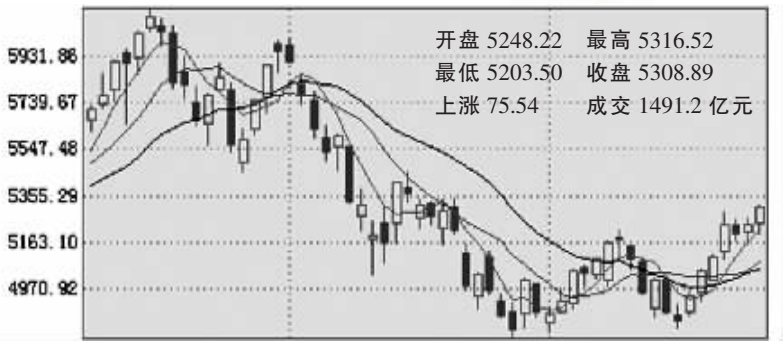

深成指 开盘17500.78 最高17820.25 最低17383.68 收盘17797.22 上涨369.45 成交786.0亿元

迎接跨年度行情

在站稳了5200点大双底形态的颈线位之后,入市资金进一步增加,市场做多人气进一步聚集,后市向好趋势明显

华泰证券 成交放量有助攻克60日均线

昨日两市有13只个股涨停,无个股跌停,显示出盘中个股交投活跃,市场赚钱效应明显,而这对市场做多信心的凝聚也是一个激励。从成交量看,两市成交量再度跃上2200多亿元,放量比较积极,这是股指后市突破60日均线并再度走高的内在动力。综合而言,目前大盘强势依旧,在成交量积极放大的背景下,后市大盘还有进一步冲高的潜力。

银华投资 做好迎接跨年度行情的准备

总的来看,大盘昨日突破上行,在站稳了5200点大双底形态的颈线位之后,入市资金进一步增加,场内个股表现更趋活跃,特别是昨日以金融、地产、有色金属等基金重仓股为代表的主流板块开始发力上攻,市场做多人气进一步聚集,后市向好趋势明显。我们预计后市大盘有望继续震荡攀升,投资者应做好迎接跨年度行情的准备。

北京首放 近期市场机会在中小盘股

从形态上看,大部分金融、地产股都出现了比较明显的底部,从而进一步确认了大盘的底部。昨天深成指已经成功突破了60日均线,预计上证指数也将紧随其后向60日均线发起猛攻。当然,金融、地产股的见底反弹,并不意味着指标股从此连续大涨,或者市场将再次变成"二八"。我们认为近期市场最大的机会仍在中小盘股和二线蓝筹股,并逐步与大盘指标股形成轮流上涨的良性互动格局。

中国黄金投资金条
12月27日11时售价:202.93元/克
河南省钱币有限公司0371-65705388

今日友情提醒

中技贸易(600056)证券简称变更为中国医药

兰花科创(600123)定向增发机构配售股份3675万股上市流通

公告速递

(000046) **泛海建设** 中国证监会并购重组委12月28日审核公司发行股份收购资产暨关联交易事项,股票停牌。

(000058) ***ST 赛格** 解除对深圳赛格日立彩色显示器件有限公司贷款担保。

(000063) **中兴通讯** 证监会发审委12月28日审核公司发行分离交易可转债申请,股票停牌。

(000089) **深圳机场** 证监会重组委12月28日审核公司向特定对象发行股份购买资产申请,公司股票停牌。

(000545) ***ST 吉药** 重组事项尚不成熟,股票12月28日复牌。

(000558) **莱茵置业** 1.3亿股定向增发股份2008年1月2日上市。

(000652) **泰达股份** 临时股东大会通过出售所持天津泰达城市开发有限公司全部股权(47%)的议案。

(000685) **公用科技** 吸收合并中山公用事业集团及国有股东变更有关问题获国资委批复。

(000712) **锦龙股份** 董事会通过收购东莞证券29%股权的报告书(草案)。

(000989) **九芝堂** 控股子公司拟将原厂区所在地的土地资产以拍卖方式进行处置。

(001896) **豫能控股** 转让对洛阳豫能阳光热电有限公司全部出资。

(002101) **广东鸿图** 1008.511万股公开发行前已发行股份2008年1月2日上市流通。

长城证券理财专栏

反弹有望延续

大盘周四继续依托5日均线震荡走高,早盘股指一度下探5日均线,但是3G利好消息刺激通信股遍地开花,指数回落动力不足,加之银行、地产等主流板块回暖,大盘调头向上,最终仍以阳线报收,站上5300点大关。从成交量看,呈现温和放大,大盘强势特征依然明显。

昨日大盘重新站上5300点,鼓舞了市场做多信心,我们坚持看好消费板块,建议投资者继续参与,阶段性持有。

咨询热线 60232026

深市A股行情表

(12月27日)

代码	名称	开盘价	最高价	最低价	收盘价	涨跌幅(%)	成交量
000001	深发展A	37.80	39.18	37.00	39.00	3.45	36721582
000002	万 科A	27.85	29.57	27.35	29.51	5.96	182320973
000004	ST国农	9.92	10.36	9.88	10.16	2.42	1635162
000005	ST星源	6.72	6.84	6.68	6.78	1.33	11199580
000006	深振业A	7.60	8.50	7.60	8.25	8.55	4838052
000007	ST三狮	7.64	7.88	7.50	7.73	2.12	7300727
000008	*ST宝利来	1.35	1.35	1.32	1.34	-0.74	1361646
000009	深宝安A	15.50	16.00	15.33	15.90	3.79	13478626
000010	*ST华新	3.23	3.23	3.23	3.23	0.00	0
000011	深物业A	12.00	12.29	11.65	12.00	0.00	10963671
000012	南玻A	9.00	9.00	9.00	9.00	0.00	0
000014	沙河股份	8.82	9.00	8.71	9.00	3.69	1144756
000016	*ST中龙	3.00	3.00	3.00	3.00	0.00	0
000018	ST中冠A	8.75	8.88	8.57	8.67	-0.23	1333290
000019	深深宝A	20.51	21.99	20.13	21.86	6.95	3775971
000020	ST华发	7.35	7.48	7.28	7.36	0.68	2178356
000021	长城开发	17.20	17.68	17.08	17.58	2.21	6804823
000022	深宝港A	27.13	27.45	26.86	26.93	0.30	1166879
000024	招商地产	43.00	43.60	42.11	42.44	-1.28	2810755
000025	特 力A	15.00	15.94	15.30	15.68	-0.13	2998291
000026	飞亚达A	16.30	16.48	15.61	16.40	1.49	6900582
000027	深圳能源	24.36	25.20	24.36	24.93	1.70	24238843
000028	一致药业	22.30	22.50	22.00	22.20	0.45	1657788
000029	深深房A	8.08	8.32	8.00	8.13	1.12	11619646
000030	*ST富奥	2.00	2.00	2.00	2.00	0.00	0
000031	中粮地产	24.40	26.25	24.05	25.50	5.24	25512807
000032	深桑达A	11.83	12.00	11.50	11.79	-0.34	2718882
000033	新都酒店	7.10	7.23	7.06	7.18	0.98	4828920
000034	神州数码	20.00	0.00	0.00	0.00	0.00	0
000035	ST科 健	5.00	5.00	5.00	5.00	0.00	0
000036	华联控股	8.10	8.27	8.09	8.10	-0.37	15972847
000037	深南电A	9.00	9.00	8.98	9.00	1.56	1120000
000038	中集集团	26.15	26.19	25.70	25.92	-0.27	17760876
000039	深 康	8.86	9.18	8.78	9.17	3.49	5879157
000040	深 安 鹏	22.23	23.99	22.23	23.49	5.86	5641498
000041	中旅股份	11.10	11.29	10.80	11.23	1.15	2195098
000042	深中冀A	8.82	8.87	8.63	8.68	-1.36	2101496
000043	中航地产	43.15	46.12	42.55	45.40	6.54	7532750
000044	深粮控股	5.80	5.85	5.75	5.84	0.69	2573391
000045	深纺织A	11.70	12.15	11.61	11.68	-0.17	1867680
000046	泛海建设	14.55	14.85	14.34	14.39	-1.10	3267367
000048	康达尔	8.56	8.68	8.50	8.57	0.47	4079726
000049	深 福 保	13.43	14.18	13.43	13.79	2.94	3770901
000050	ST深华	8.99	9.08	8.65	8.80	1.03	4746785
000051	中华企业	7.55	7.55	7.25	7.27	1.02	5893157
000052	中金岭南	44.55	45.60	44.18	44.63	1.43	11282771
000053	深 华 发	16.11	16.54	16.11	16.40	1.55	4062011
000055	深纺织集团	61.80	65.20	61.71	63.60	2.97	1244727
000056	北方国际	11.10	11.49	10.93	11.38	2.50	6860706
000057	长城电脑	1.25	1.267	1.236	1.244	0.08	4786074
000058	*ST 赛 格	0.00	0.00	0.00	0.00	0.00	0
000059	华锦股份	4.570	4.987	4.570	4.930	7.71	10491719
000060	中金岭南	7.670	7.910	7.670	7.872	2.65	3770901
000062	深圳宝安	9.30	9.48	9.16	9.18	-1.29	11856357
000063	中兴通讯	27.29	27.29	27.29	27.29	0.00	1134029
000065	深圳机场	12.70	12.85	12.61	12.72	0.00	10606007
000066	长 城	21.00	21.28	20.68	21.00	0.00	2940500
000068	*ST 赛格三	2.00	2.00	1.90	1.96	-1.16	6074150
000069	华侨城A	10.43	10.79	10.30	10.78	3.65	12594629
000070	*ST TCL	5.89	5.89	5.89	5.89	0.00	1178000
000150	*ST 宜华	10.18	10.67	10.18	10.67	5.07	7800063
000151	中成股份	13.07	13.12	12.90	13.07	0.46	5392745
000153	丰原药业	7.42	7.64	7.39	7.48	0.67	4751115
000155	ST化纤	14.86	15.68	14.58	15.54	4.58	4363861
000157	中联重科	55.48	57.40	55.20	56.60	2.11	3835811
000158	常山股份	11.28	11.38	11.14	11.33	0.44	3637376
000159	国际实业	15.05	15.37	14.80	15.08	0.53	2488426
000160	牧原股份	17.50	18.49	17.50	18.29	4.57	2539439
000338	潍柴动力	87.50	88.31	86.95	87.18	0.24	2095855
000400	许继电气	0.00	0.00	0.00	0.00	0.00	0
000401	冀东水泥	20.00	20.43	19.85	20.73	-0.34	4683881
000402	金 融 街	26.91	28.75	26.52	28.52	6.26	21879048
000403	双鹤药业	10.98	10.99	10.74	10.74	-0.64	1269769
000407	胜利股份	1.375	1.399	1.352	1.364	-0.44	6708618
000408	ST 藏 格	0.00	0.00	0.00	0.00	0.00	0
000409	ST 泰 格	0.00	0.00	0.00	0.00	0.00	0
000411	英特集团	21.18	21.25	20.50	21.09	0.61	4507284
000413	*ST东旭A	8.18	8.18	8.02	8.18	5.01	3009426
000416	民生投资	11.61	11.88	11.39	11.87	2.27	4481850
000417	合肥百货	12.05	12.18	11.84	11.98	0.84	6324747
000418	小天鹅A	19.90	20.09	19.70	19.90	0.00	1269600
000419	通 程	19.90	20.09	19.31	19.43	-1.87	5083109
000420	吉林化纤	10.28	11.31	10.28	11.31	10.00	2134200
000421	南京中北	11.14	11.48	11.00	11.36	3.18	14690754
000422	湖北宜化	12.00	12.12	11.80	11.88	-1.00	4576633
000423	东阿阿胶	32.69	33.16	32.17	32.45	-0.62	11159383
000425	徐工科技	15.05	15.50	15.00	15.27	1.46	5876674
000426	富龙热电	10.85	11.39	10.62	11.28	4.74	18896892
000427	云投B股	17.17	17.25	17.00	17.15	-0.12	1267026
000429	粤高速A	9.95	10.00	9.82	9.88	-0.51	8173559
000430	*ST张家界	0.00	0.00	0.00	0.00	0.00	0
000488	晨鸣纸业	16.49	16.61	16.15	16.22	-1.40	18237826
000489	*ST乐凯	7.35	7.35	7.35	7.35	0.00	0
000501	鄂武商A	18.95	19.80	18.65	19.18	1.54	3352803
000503	海虹控股	14.21	15.04	14.05	15.03	5.81	4665502
000504	赛迪传媒	11.48	11.66	11.23	11.31	-0.79	5244458
000505	珠江控股	19.29	19.38	19.29	19.29	0.00	1923000
000507	粤 海	12.98	13.06	12.78	12.95	0.39	6656674
000509	*ST华塑	10.80	11.35	10.64	11.30	4.63	3424684
000510	金路集团	10.52	10.52	8.40	8.40	-1.75	12725575
000511	银基发展	11.48	12.60	10.30	11.80	1.83	6774417
000513	丽珠集团	14.80	15.99	14.50	15.20	1.47	5294823
000514	渝开发	20.15	20.15	19.50	19.74	-3.42	5668851
000515	攀渝钛业	14.50	14.78	14.25	14.43	1.33	5284751
000516	四环生物	6.70	6.99	6.58	6.67	-1.19	4249153
000518	银河动力	8.61	8.87	8.53	8.58	-0.35	3479456
000519	中兵红箭	11.67	12.63	11.65	12.62	8.14	16843883
000521	美菱电器	7.65	8.06	7.59	8.00	5.82	9379081
000523	广州浪奇	4.172	4.229	4.143	4.159	-0.31	2214006
000524	广州友谊	8.92	9.05	8.83	8.90	-0.89	3214006
000525	东方海洋	14.00	14.00	13.60	13.60	0.00	2897266
000526	红 太 阳	1.496	1.558	1.488	1.514	1.27	6796333
000528	柳工	8.90	8.95	8.80	8.93	-0.45	4129954
000529	韶关冶钢	3.601	3.638	3.580	3.600	0.00	1123000
000530	冰 熊	41.50	41.99	41.11	41.86	0.70	1273562
000531	穗恒运A	0.00	0.00	0.00	0.00	0.00	0
000532	力合股份	16.22	16.48	16.00	16.44	1.46	3334468
000533	万 家 乐	6.00	6.08	5.90	5.96	-2.30	12523808
000534	万泽股份	10.53	10.85	10.45	10.50	0.77	4890561
000536	华润实业	15.00	15.79	14.90	15.62	4.13	7172829
000537	ST南京	0.00	0.00	0.00	0.00	0.00	0
000538	广宇发展	18.25	18.85	18.23	18.40	0.82	15515903
000539	粤电力A	34.60	35.58	34.40	35.41	2.25	2454107
000540	云南白药	14.99	15.40	14.75	14.78	-0.87	7191370
000541	佛山照明	12.66	12.97	12.54	12.75	0.87	2466529
000542	粤电力B	23.53	23.98	23.40	23.46	0.34	4467405
000543	皖能电力	9.12	9.43	9.07	9.42	3.29	7026368
000544	中原环保	10.21	11.17	10.20	10.87	6.67	11738361
000545	*ST吉药	0.00	0.00	0.00	0.00	0.00	0
000546	金圆股份	4.20	4.34	4.19	4.29	2.10	4337458
000547	闽福发A	0.00	0.00	0.00	0.00	0.00	0
000548	湖南投资	14.79	14.99	14.66	14.73	-0.54	8585191
000550	江铃汽车	21.70	21.79	21.32	21.50	-0.69	1537228
000551	创元科技	10.15	15.25	10.15	15.25	50.25	16086002
000552	靖远煤电	15.00	15.25	14.80	15.02	0.27	3233892
000553	安迪苏A	19.00	19.49	18.80	19.44	2.32	2466529
000554	泰山石油	12.49	12.73	12.33	12.54	1.05	9002603
000555	*ST恒 源	8.76	8.88	8.58	8.73	-0.34	2858534
000556	*ST南广	7.45	7.77	7.48	7.75	5.51	8785538
000557	广夏(银川)	12.20	13.00	12.12	12.84	5.59	8969760
000558	莱茵置业	9.12	9.43	9.07	9.42	3.29	7026368
000559	万向钱潮	19.30	19.98	19.20	19.82	2.69	2069525
000560	我爱我家	10.50	10.65	10.28	10.51	0.09	3858833
000562	宏源证券	39.88	40.55	39.31	40.02	1.44	8893925
000563	陕国投A	22.00	22.44	21.65	22.22	2.11	5046025
000564	供销大集	7.81	7.85	7.77	7.76	-0.77	5231148
000565	渝三峡A	28.91	29.73	28.50	30.46	5.39	4958833
000566	海南海药	8.76	8.91	8.70	8.70	-0.68	6076072
000567	海德股份	11.40	12.30	11.31	12.10	6.42	5017713
000568	*ST泸州老	7.40	7.48	7.23	7.45	-0.13	14439924
000569	长城开发	9.33	9.33	8.97	9.05	-4.03	14439924
000570	苏常柴A	14.35	14.50	14.20	14.50	0.70	4149663
000571	新大洲A	10.07	10.08	9.90	9.90	-2.09	17000255
000572	海马股份	7.83	8.46	7.81	8.23	5.11	24035224
000573	粤宏远A	6.84	6.95	6.74	6.87	0.88	13985328
000574	*ST亚星	7.48	7.48	7.48	7.48	0.00	1188792
000575	S*ST新会	0.00	0.00	0.00	0.00	0.00	0
000576	广东甘化	19.37	19.70	19.15	19.55	0.90	1274119
000577	深圳中浩A	6.10	6.35	6.10	6.30	-0.79	1906857
000578	盐田港A	19.80	19.92	19.40	19.52	-1.01	5602674
000579	粤合纤维	5.62	5.62	5.62	5.62	0.00	2435841
000581	威孚高科	16.49	16.49	15.86	15.99	-1.05	7759662
000582	北部湾港	0.00	0.00	0.00	0.00	0.00	0
000583	integrated	9.90	10.00	9.81	9.90	0.92	3567347
000584	工源通信	10.50	10.50	10.28	10.28	-1.15	5310753
000585	茂化实业	13.30	13.49	13.10	13.17	-0.45	2293332
000586	汇源通信	7.65	7.75	7.52	7.60	-0.65	2104138
000587	金洲慈航	11.00	11.20	10.82	10.93	-0.82	11075847
000588	开元投资	9.32	9.37	9.16	9.20	-1.39	4831738
000589	贵州轮胎	24.50	24.85	24.05	24.70	0.82	2010438
000590	启迪古汉	17.93	18.15	17.75	17.77	-0.17	3321575
000591	太龙药业	12.56	12.80	12.50	12.80	1.91	2293332
000592	平潭发展	7.17	7.25	7.11	7.13	-0.83	10513246
000593	德龙钢铁	18.50	19.63	18.19	19.52	5.51	3336057
000594	宁波国联	6.81	7.05	6.80	7.00	4.63	20497040
000595	宝塔实业	9.00	9.25	8.90	9.09	1.01	12307162
000596	古井贡酒	7.69	7.77	7.30	7.51	-0.13	9945238
000597	东北制药	0.00	0.00	0.00	0.00	0.00	0
000598	兴蓉投资	9.00	9.25	8.87	8.94	1.56	3971692
000599	青岛双星	6.91	7.00	6.82	6.89	-0.29	9368819
000600	建投能源	13.96	14.58	13.96	14.50	3.87	6058493
000601	韶能股份	6.09	6.57	6.10	6.57	10.00	3558777
000602	金马集团	6.65	6.72	6.55	6.61	-0.60	2819906
000603	盛达矿业	9.63	9.75	9.43	9.43	-1.15	6295129
000604	*ST科龙	4.55	4.58	4.45	4.50	-1.10	6586663
000605	渤海股份	8.16	8.47	8.08	8.27	1.35	3342092
000606	顺利办A	14.61	16.60	14.61	16.60	13.64	25367764
000607	华媒控股	17.68	18.64	17.63	18.60	5.68	9302372
000608	阳光股业	38.10	38.60	37.20	37.43	-1.27	4409582
000609	绵投实业	11.09	11.09	10.90	10.90	-1.72	1546803
000610	西安旅游	69.03	69.45	67.60	68.28	-0.55	13660190
000611	天首发展	19.40	19.48	18.96	19.12	-1.44	8790030
000612	焦作万方	9.64	9.94	9.58	9.80	-2.08	2645430
000613	海德股份	1.18	1.20	1.18	1.20	1.67	15468831
000614	首创股份	11.35	11.91	11.20	11.64	2.56	9694605
000615	京汽股份	13.40	13.69	13.35	13.45	-1.27	8192399
000616	海航投资	25.61	26.49	25.35	26.02	2.24	22680492
000617	中油resources	7.94	7.98	7.93	7.96	0.25	7362807
000618	S*ST合金	28.06	29.10	28.05	28.45	1.39	7268685
000619	海螺型材	12.51	12.65	12.50	12.63	1.04	1567367
000620	新华联	15.17	15.32	15.08	15.17	0.00	2076315
000621	豫光金铅	13.54	13.70	13.54	13.64	0.74	4819524
000622	恒立实业	17.01	17.75	16.80	17.74	4.97	2275584
000623	吉林敖东	49.98	50.00	48.61	48.92	-2.09	5481400
000624	赛promotion	0.00	0.00	0.00	0.00	0.00	0
000625	长安汽车	36.45	36.50	36.00	36.30	-0.41	4069975
000626	ST 东 源	0.00	0.00	0.00	0.00	0.00	0
000627	中色股份	20.60	21.20	20.20	20.89	1.51	9174743
000628	高新发展	11.26	11.81	11.26	11.81	-0.42	8424667
000629	攀钢钒钛	15.12	15.55	15.00	15.22	1.13	3363709
000630	铜陵有色	12.56	12.80	12.50	12.70	1.11	8958537
000631	顺发恒业	13.94	14.20	13.74	13.92	0.14	3881752
000632	三木集团	9.90	9.99	9.80	9.90	0.00	5981349
000633	经纬纺机	10.40	10.55	10.31	10.33	0.10	7398427
000634	金马股份	14.20	14.29	14.00	14.08	-0.71	8954537
000635	英力特	21.50	22.00	21.40	21.90	2.10	8954537
000636	风华高科	11.95	12.73	11.90	12.12	1.85	1721339
000637	茂化实业	0.00	0.00	0.00	0.00	0.00	0
000638	万方发展	0.00	0.00	0.00	0.00	0.00	0
000639	西王食品	7.43	7.22	7.20	7.22	-0.41	4290840
000640	山东海龙	21.17	22.27	20.80	21.72	2.89	8475317
000641	荣安地产	7.41	7.59	7.37	7.57	2.16	5726054
000642	金宇集团	14.58	15.35	14.55	15.30	4.72	5945556
000643	风华高科	10.93	10.96	10.72	10.77	-1.52	5664167
000644	*ST万 方	7.28	7.64	7.19	7.64	4.95	3553397
000645	北京城乡	7.50	7.50	7.47	7.47	-0.40	5236574
000646	张家界旅	20.42	20.98	20.26	20.34	-0.25	5834952
000647	东北高新	27.90	28.55	27.30	28.20	1.48	4376896
000648	美兰空港	17.18	17.30	16.80	17.10	0.59	3947076
000649	国金证券	14.66	14.66	13.68	14.00	-4.50	16173187
000650	仁和药业	3.400	3.400	3.400	3.400	0.00	1000000
000651	ST 格 力	0.00	0.00	0.00	0.00	0.00	0
000652	泰达股份	7.50	7.50	7.50	7.50	0.00	4489287
000653	九芝堂	10.50	10.78	10.44	10.46	0.19	3393570
000654	勇 发	7.20	7.24	7.13	7.18	-0.28	3393570
000655	金岭矿业	14.80	14.88	14.39	14.40	-1.57	11210087
000656	金科股份	10.61	10.73	10.37	10.51	-1.96	9900707
000657	中钨高新	14.45	14.88	14.02	14.11	-2.49	8530948
000658	珠海中富	7.58	7.66	7.50	7.52	-1.05	7111623
000659	珠海港	10.32	10.98	10.32	10.97	6.29	14803596
000660	维维股份	9.03	9.05	8.82	8.84	-1.89	3337316
000661	长春高新	13.52	13.98	13.52	13.97	3.33	2176000
000662	天业股份	13.97	13.99	13.63	16.14	1.19	5318352
000663	永安林业	13.35	13.79	13.10	13.33	-1.48	5525729
000664	成城股份	12.00	12.00	11.94	12.00	0.00	2394000
000665	湖北广电	19.03	19.98	18.42	19.98	5.21	17897909
000666	经纬纺机	8.90	8.98	8.82	8.92	0.56	4573853
000667	美好置业	1.36	1.38	1.34	1.37	-0.73	9205000
000668	*ST 荣丰	8.96	8.96	8.60	8.70	-1.14	3172223
000669	金鸿控股	11.36	11.54	11.13	11.43	0.70	2799394
000670	*ST盛 润	2.69	2.91	2.67	2.89	8.24	6900579
000671	阳光城	8.18	8.37	8.10	8.28	1.22	1749772
000672	上峰水泥	7.65	8.00	7.53	7.77	2.37	21775208
000673	当代科技	9.60	9.94	9.57	9.84	2.18	2739394
000674	*ST 东 方 A	8.90	9.10	8.73	8.82	-1.23	12835631
000675	银川信通	0.00	0.00	0.00	0.00	0.00	0
000676	智 慧 农 业	12.90	13.08	12.61	12.67	-0.86	11353556
000677	恒天海龙	16.48	17.42	16.48	17.17	5.99	13687696
000678	襄阳轴承	8.43	8.60	8.43	8.60	2.00	11745724
000679	大连友谊	39.17	39.98	38.70	39.45	1.18	3869778
000680	山推股份	20.45	20.52	19.75	19.93	-1.87	19164150
000681	视觉中国	22.40	23.59	22.30	22.40	-0.25	2454107
000682	*ST 远 东	9.65	9.98	9.64	9.74	1.56	6840771
000683	远兴能源	6.42	6.68	6.32	6.62	-0.16	15391114
000684	首开股份	0.00	0.00	0.00	0.00	0.00	0
000685	中山公用	7.25	7.60	7.24	7.44	2.62	5811582
000686	东北证券	10.84	11.12	10.70	10.79	1.70	10658292
000687	保定天鹅	2.20	2.24	2.07	2.07	-5.91	2262000
000688	建 静 牙	0.00	0.00	0.00	0.00	0.00	0
000689	宁波维科