

今日新股申购提醒

海利得

发行价格:14.69元
申购代码:002206
发行市盈率:29.98倍

问:32.8元买进九鼎新材(002201)500股,后市还能否继续持有?
答:九鼎新材是中小板刚上市的新股,行业发展前景较好,昨天有突破之势,短线可以继续持有。

问:我现在想买万科A(000002),是否可以?
答:万科A前段时间大幅下跌,目前已有企稳上攻迹象,短线可以介入做反弹。

问:9.91元买进九发股份(600180)2000股,后市还能否继续持有?
答:九发股份昨天强势涨停,从技术上看,刚刚从底部启动,暂时可以继续持有。

问:13.96元买进 SST 天海(600751)1000股,现在该不该卖掉?
答:从技术上看,SST天海短线已经破位,建议后市逢反弹止损。

注册证券分析师 卢培天

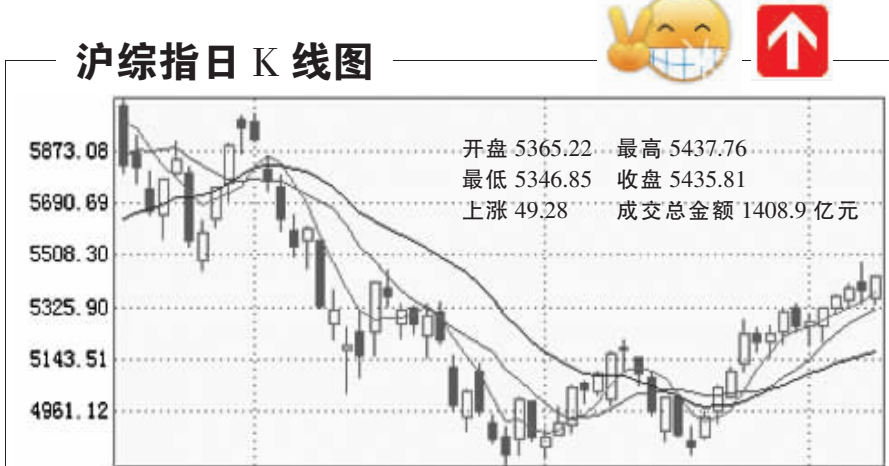

深成指 开盘 18202.61 最高 18601.74 最低 18143.47 收盘 18597.61 上涨 329.48 成交总金额 713.0亿元

个股激情四射

沪指收复5400

市场再度恢复先前的“八二”现象,轻股指抄个股成为目前市场最为明显的特征

华泰证券 市场再现个股普涨特征

从昨天沪深两市盘面观察,市场再度恢复先前的“八二”现象,个股普涨的特征比较明显,医药板块、农业板块、化工板块及周二出现明显震荡的众多板块都有不同程度的强势表现,市场做多的积极性重新聚集起来。中小投资者以及多数机构投资者都有敢于做多的心态,轻股指抄个股成为目前市场最为明显的特征。

华华投资 向上方向不会轻易改变

整体来看,多方继续依托均线系统掌握对大盘运行的主导权,股指向上的方向不会轻易改变,但前方5500点附近仍将是一个重要阻力位,投资者在关注权重股走势的同时,应继续紧紧把握中小盘主题概念的近期主线,对前期尚未炒作、整体涨幅不大的个股以持有为主,等待板块轮换。

广州万隆 跨年度行情有望进一步深入

从周三的市场运行来看,虽然成交量有所萎缩,但个股行情的活跃和局部热点的持续走强较好地维系了市场人气。截至目前,大盘震荡攀升的趋势依然保持十分完好,预计随着市场主流板块的重新活跃,出于良好年报预期的跨年度行情有望进一步延伸和深入。

晚报股民俱乐部

咨询热线: 65091828 (交易时间)

今日友情提醒

广博股份(002103)首发原股东限售股份 1803.6622 万股上市流通

恒宝股份(002104)首发原股东限售股份 3257.064 万股上市流通

华天酒店、安泰科技、新赛股份召开股东大会

公告速递

(000024) 招商地产 2007 年度业绩预告 增约 100%。

(000058) *ST 赛格 2007 年度业绩快报,每股收益 0.079 元。

(000068) S 三星 股改方案实施,股票 1 月 14 日恢复交易。

(000155) 川化股份 2007 年度业绩快报,每股收益 0.28 元。

(000428) 华天酒店 非公开发行 A 股股票事宜获得证监会发审委审核有条件通过。

(000513) 丽珠集团 2007 年度业绩快报,每股收益 1.67 元。

(000585) 东北电气 2007 年度业绩预告修正为亏损 22000 万元左右。

(000728) 国元证券 创设的 1900 万份南方航空认沽权证 1 月 10 日起交易。

(000759) 武汉中百 2007 年度业绩预告 50%~70%。

(002035) 华帝股份 2007 年度业绩预告修正为同比下降 40%~50%。

中国黄金投资金条

1月9日 11时售价:218.2元/克

河南省钱币有限公司0371-65705388

联信贷款中心

个人信用贷款 无需抵押担保

咨询热线: 63577080/81/82

文化路新通桥省商厦A711

八二现象重现

昨日大盘全天窄幅震荡整理,权重股板块继续保持旁观姿态,护送个股普涨。多数中小市值个股表现相当活跃,带动大盘小幅收高,“八二”格局再现。成交量同比有较大萎缩,表明市场对于下一步热点尚未形成一致看法,但为避免指数过快上涨从而引发管理层的调控冲动,投资者的心态近期仍然要避免过于激进,“八二”的行情转换尚未末期,个股风险仍然存在。

咨询热线 60232026

深市 A 股行情表

(1月9日)

代码	名称	开盘价	最高价	最低价	收盘价	涨跌幅(%)	成交量
000001	平安银行	40.39	41.19	40.39	41.11	1.78	19249479
000002	万科A	11.88	11.88	11.88	11.88	0.00	13100000
000003	深发展	13.30	13.20	13.40	13.35	0.38	10000000
000004	深天马	10.00	10.00	10.00	10.00	0.00	10000000
000005	深华新	10.00	10.00	10.00	10.00	0.00	10000000
000006	深南电	10.00	10.00	10.00	10.00	0.00	10000000
000007	深物业	10.00	10.00	10.00	10.00	0.00	10000000
000008	深粮	10.00	10.00	10.00	10.00	0.00	10000000
000009	深宝安	10.00	10.00	10.00	10.00	0.00	10000000
000010	SST 天海	13.96	13.96	13.96	13.96	0.00	10000000
000011	深国商	10.00	10.00	10.00	10.00	0.00	10000000
000012	深盐田	10.00	10.00	10.00	10.00	0.00	10000000
000013	深纺织	10.00	10.00	10.00	10.00	0.00	10000000
000014	深纺织B	10.00	10.00	10.00	10.00	0.00	10000000
000015	深纺织A	10.00	10.00	10.00	10.00	0.00	10000000
000016	深纺织B	10.00	10.00	10.00	10.00	0.00	10000000
000017	深纺织A	10.00	10.00	10.00	10.00	0.00	10000000
000018	深纺织B	10.00	10.00	10.00	10.00	0.00	10000000
000019	深纺织A	10.00	10.00	10.00	10.00	0.00	10000000
000020	深纺织B	10.00	10.00	10.00	10.00	0.00	10000000
000021	深纺织A	10.00	10.00	10.00	10.00	0.00	10000000
000022	深纺织B	10.00	10.00	10.00	10.00	0.00	10000000
000023	深纺织A	10.00	10.00	10.00	10.00	0.00	10000000
000024	深纺织B	10.00	10.00	10.00	10.00	0.00	10000000
000025	深纺织A	10.00	10.00	10.00	10.00	0.00	10000000
000026	深纺织B	10.00	10.00	10.00	10.00	0.00	10000000
000027	深纺织A	10.00	10.00	10.00	10.00	0.00	10000000
000028	深纺织B	10.00	10.00	10.00	10.00	0.00	10000000
000029	深纺织A	10.00	10.00	10.00	10.00	0.00	10000000
000030	深纺织B	10.00	10.00	10.00	10.00	0.00	10000000
000031	深纺织A	10.00	10.00	10.00	10.00	0.00	10000000
000032	深纺织B	10.00	10.00	10.00	10.00	0.00	10000000
000033	深纺织A	10.00	10.00	10.00	10.00	0.00	10000000
000034	深纺织B	10.00	10.00	10.00	10.00	0.00	10000000
000035	深纺织A	10.00	10.00	10.00	10.00	0.00	10000000
000036	深纺织B	10.00	10.00	10.00	10.00	0.00	10000000
000037	深纺织A	10.00	10.00	10.00	10.00	0.00	10000000
000038	深纺织B	10.00	10.00	10.00	10.00	0.00	10000000
000039	深纺织A	10.00	10.00	10.00	10.00	0.00	10000000
000040	深纺织B	10.00	10.00	10.00	10.00	0.00	10000000
000041	深纺织A	10.00	10.00	10.00	10.00	0.00	10000000
000042	深纺织B	10.00	10.00	10.00	10.00	0.00	10000000
000043	深纺织A	10.00	10.00	10.00	10.00	0.00	10000000
000044	深纺织B	10.00	10.00	10.00	10.00	0.00	10000000
000045	深纺织A	10.00	10.00	10.00	10.00	0.00	10000000
000046	深纺织B	10.00	10.00	10.00	10.00	0.00	10000000
000047	深纺织A	10.00	10.00	10.00	10.00	0.00	10000000
000048	深纺织B	10.00	10.00	10.00	10.00	0.00	10000000
000049	深纺织A	10.00	10.00	10.00	10.00	0.00	10000000
000050	深纺织B	10.00	10.00	10.00	10.00	0.00	10000000
000051	深纺织A	10.00	10.00	10.00	10.00	0.00	10000000
000052	深纺织B	10.00	10.00	10.00	10.00	0.00	10000000
000053	深纺织A	10.00	10.00	10.00	10.00	0.00	10000000
000054	深纺织B	10.00	10.00	10.00	10.00	0.00	10000000
000055	深纺织A	10.00	10.00	10.00	10.00	0.00	10000000
000056	深纺织B	10.00	10.00	10.00	10.00	0.00	10000000
000057	深纺织A	10.00	10.00	10.00	10.00	0.00	10000000
000058	深纺织B	10.00	10.00	10.00	10.00	0.00	10000000
000059	深纺织A	10.00	10.00	10.00	10.00	0.00	10000000
000060	深纺织B	10.00	10.00	10.00	10.00	0.00	10000000
000061	深纺织A	10.00	10.00	10.00	10.00	0.00	10000000
000062	深纺织B	10.00	10.00	10.00	10.00	0.00	10000000
000063	深纺织A	10.00	10.00	10.00	10.00	0.00	10000000
000064	深纺织B	10.00	10.00	10.00	10.00	0.00	10000000
000065	深纺织A	10.00	10.00	10.00	10.00	0.00	10000000
000066	深纺织B	10.00	10.00	10.00	10.00	0.00	10000000
000067	深纺织A	10.00	10.00	10.00	10.00	0.00	10000000
000068	深纺织B	10.00	10.00	10.00	10.00	0.00	10000000
000069	深纺织A	10.00	10.00	10.00	10.00	0.00	10000000
000070	深纺织B	10.00	10.00	10.00	10.00	0.00	10000000
000071	深纺织A	10.00	10.00	10.00	10.00	0.00	10000000
000072	深纺织B	10.00	10.00	10.00	10.00	0.00	10000000
000073	深纺织A	10.00	10.00	10.00	10.00	0.00	10000000
000074	深纺织B	10.00	10.00	10.00	10.00	0.00	10000000
000075	深纺织A	10.00	10.00	10.00	10.00	0.00	10000000
000076	深纺织B	10.00	10.00	10.00	10.00	0.00	10000000
000077	深纺织A	10.00	10.00	10.00	10.00	0.00	10000000
000078	深纺织B	10.00	10.00	10.00	10.00	0.00	10000000
000079	深纺织A	10.00	10.00	10.00	10.00	0.00	10000000
000080	深纺织B	10.00	10.00	10.00	10.00	0.00	10000000
000081	深纺织A	10.00	10.00	10.00	10.00	0.00	10000000
000082	深纺织B	10.00	10.00	10.00	10.00	0.00	10000000
000083	深纺织A	10.00	10.00	10.00	10.00	0.00	10000000
000084	深纺织B	10.00	10.00	10.00	10.00	0.00	10000000
000085	深纺织A	10.00	10.00	10.00	10.00	0.00	10000000
000086	深纺织B	10.00	10.00	10.00	10.00	0.00	10000000
000087	深纺织A	10.00	10.00	10.00	10.00	0.00	10000000
000088	深纺织B	10.00	10.00	10.00	10.00	0.00	10000000
000089	深纺织A	10.00	10.00	10.00	10.00	0.00	10000000
000090	深纺织B	10.00	10.00	10.00	10.00	0.00	10000000
000091	深纺织A	10.00	10.00	10.00	10.00	0.00	10000000
000092	深纺织B	10.00	10.00	10.00	10.00	0.00	10000000
000093	深纺织A	10.00	10.00	10.00	10.00	0.00	10000000
000094	深纺织B	10.00	10.00	10.00	10.00	0.00	10000000
000095	深纺织A	10.00	10.00	10.00	10.00	0.00	10000000
000096	深纺织B	10.00	10.00	10.00	10.00	0.00	10000000
000097	深纺织A	10.00	10.00	10.00	10.00	0.00	10000000
000098	深纺织B	10.00	10.00	10.00	10.00	0.00	10000000
000099	深纺织A	10.00	10.00	10.00	10.00	0.00	10000000
000100	深纺织B	10.00	10.00	10.00	10.00	0.00	10000000

代码	名称	开盘价	最高价	最低价	收盘价	涨跌幅(%)	成交量
000101	深纺织A	10.00	10.00	10.00	10.00	0.00	10000000
000102	深纺织B	10.00	10.00	10.00	10.00	0.00	10000000
000103	深纺织A	10.00	10.00	10.00	10.00	0.00	10000000
000104	深纺织B	10.00	10.00	10.00	10.00	0.00	10000000
000105	深纺织A	10.00	10.00	10.00	10.00	0.00	10000000
000106	深纺织B	10.00	10.00	10.00	10.00	0.00	10000000
000107	深纺织A	10.00	10.00	10.00	10.00	0.00	10000000
000108	深纺织B	10.00	10.00	10.00	10.00	0.00	10000000
000109	深纺织A	10.00	10.00	10.00	10.00	0.00	10000000
000110	深纺织B	10.00	10.00	10.00	10.00	0.00	10000000
000111	深纺织A	10.00	10.00	10.00	10.00	0.00	10000000
000112	深纺织B	10.00	10.00	10.00	10.00	0.00	10000000
000113	深纺织A	10.00	10.00	10.00	10.00	0.00	10000000
000114	深纺织B	10.00	10.00	10.00	10.00	0.00	10000000
000115	深纺织A	10.00	10.00	10.00	10.00	0.00	10000000
000116	深纺织B	10.00	10.00	10.00	10.00	0.00	1000000