



S*ST恒立股权分置改革网络投票日
海油工程(600583)股权分置限售股份
 8172.6641 万股上市流通
辽宁成大(600739)股权分置限售股份
 10643.3291 万股上市流通
S 科学城、SST 百花实施股权分置改革, 对价股份上市
珠江控股、山推股份、孚日股份、恒星科技、动力源、国药科技、北方天鸟召开股东大会



问: 17.19 元买进日照港(600017)800 股,现在是不是该卖掉?
 答: 总体上看日照港还在上升通道中运行,中线继续看好,可以持股。

问: 41.2 元买进中信国安(000839) 500 股,现在被套,是否要斩仓?
 答: 中信国安有钾盐资源概念,近期调整幅度不大,昨天强势反弹,后市有望解套,可以继续持股等待。

问: 我中线想介入泛海建设(000046), 是否可以?
 答: 泛海建设是房地产行业,由于国家对房地产调控越来越严,市场对该板块中线分歧也比较大,建议暂时观望。

问: 8.23 元买进龙头股份(600630) 1500 股,后市该如何操作?
 答: 龙头股份因有创投概念短期连续大涨,成交也放出天量,建议后市逢高卖掉,锁定利润。注册证券分析师 卢培天

本版证券评论及数据仅供参考, 据此入市,风险自担。

中国黄金投资金条
 1月23日 11时售价:216.8元/克
 河南省钱币有限公司 0371-65705388

沪综指日K线图

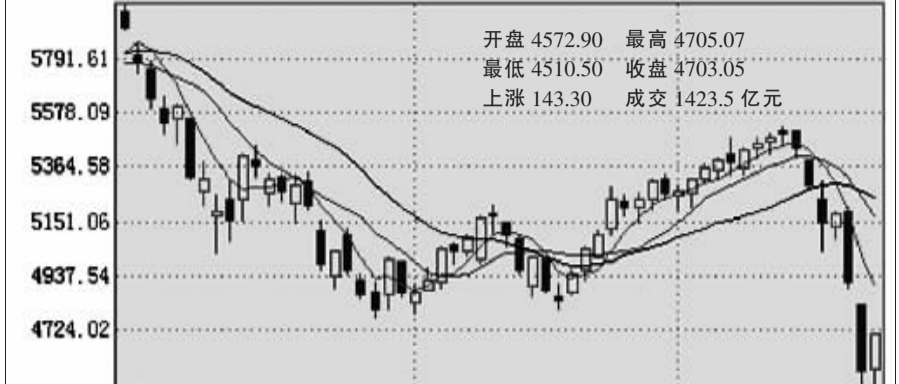

深成指 开盘 16149.55 最高 16883.06 最低 16111.73 收盘 16874.71 上涨 878.46 成交 762.9 亿元

连续暴跌两天后 大盘迎来反弹 两市接近九成的个股上涨, 不过成交量的萎缩则显示目前市场心态依然谨慎

昨天两市接近九成的个股上涨,表明大盘在连续下跌之后,已经初步消化了利空因素影响,加上短线技术上的超跌,走出超跌反弹行情应在情理之中。不过,两市成交量的萎缩则显示目前市场心态依然谨慎,预计短线大盘仍将震荡整固。

齐鲁证券 把握技术性反弹机会
 短线来看,市场在经过连续急挫之后,技术上已持续严重超跌,超跌反弹的欲望强烈,短期有望进入反复震荡修复超跌的技术指标和恢复人气。昨日市场资金围绕高科技股和农业股大做文章,有效调动了市场人气,投资者可依据此热点布局短线个股,最大限度把握技术性反弹机会。

华泰证券 弱勢调整格局已基本形成
 当前基金等主流机构资金对于紧缩政策的不佳预期,使得大盘在近期难有进一步的上升空间,但不少资金于去年底今年初布局中小市值品种,只要大盘稍有稳定,就会相对活跃,投资者操作上可在控制仓位的基础上,低吸潜力品种,短线参与。大盘弱势调整格局已基本形成,震荡整理仍是近期的主旋律。

深市 A 股行情表 (1月23日)

代码	名称	开盘价	最高价	最低价	收盘价	涨跌幅(%)	成交量
000001	平安银行	36.80	37.91	36.20	37.78	5.53	21505431
000002	万科A	12.80	13.00	12.50	12.85	2.34	1101918
000003	深发展A	13.98	14.25	13.81	14.63	3.22	11146865
000004	深天马A	8.50	8.94	8.49	8.77	1.90	3467487
000005	深国商A	9.65	9.83	9.43	9.61	0.80	4106767
000006	深纺织A	13.45	14.00	13.40	14.08	2.25	12542288
000007	深物业A	12.06	12.88	11.99	12.88	5.00	4106767
000008	深高速	19.40	20.59	19.40	20.43	5.31	1138784
000009	深宝安A	9.00	9.43	8.98	9.18	3.11	2136726
000010	深华新A	12.05	13.70	12.05	14.39	7.06	2748476
000011	深南电A	10.00	11.18	10.15	11.14	9.44	6182420
000012	深国农A	10.68	11.25	10.00	11.17	4.72	8028836
000013	深城控A	12.20	12.40	11.80	12.20	2.16	12838367
000014	深华控A	4.71	4.71	4.71	4.71	0.00	6101437
000015	深原野A	12.90	13.46	12.65	13.28	4.00	7784392
000016	深南玻A	15.98	16.32	15.44	16.32	2.07	1138784
000017	深南电B	10.00	11.18	10.15	11.14	9.44	6182420
000018	深华新B	12.05	13.70	12.05	14.39	7.06	2748476
000019	深国农B	10.68	11.25	10.00	11.17	4.72	8028836
000020	深城控B	4.71	4.71	4.71	4.71	0.00	6101437
000021	深原野B	12.90	13.46	12.65	13.28	4.00	7784392
000022	深南玻B	15.98	16.32	15.44	16.32	2.07	1138784
000023	深南电C	10.00	11.18	10.15	11.14	9.44	6182420
000024	深华新C	12.05	13.70	12.05	14.39	7.06	2748476
000025	深国农C	10.68	11.25	10.00	11.17	4.72	8028836
000026	深城控C	4.71	4.71	4.71	4.71	0.00	6101437
000027	深原野C	12.90	13.46	12.65	13.28	4.00	7784392
000028	深南玻C	15.98	16.32	15.44	16.32	2.07	1138784
000029	深南电D	10.00	11.18	10.15	11.14	9.44	6182420
000030	深华新D	12.05	13.70	12.05	14.39	7.06	2748476
000031	深国农D	10.68	11.25	10.00	11.17	4.72	8028836
000032	深城控D	4.71	4.71	4.71	4.71	0.00	6101437
000033	深原野D	12.90	13.46	12.65	13.28	4.00	7784392
000034	深南玻D	15.98	16.32	15.44	16.32	2.07	1138784
000035	深南电E	10.00	11.18	10.15	11.14	9.44	6182420
000036	深华新E	12.05	13.70	12.05	14.39	7.06	2748476
000037	深国农E	10.68	11.25	10.00	11.17	4.72	8028836
000038	深城控E	4.71	4.71	4.71	4.71	0.00	6101437
000039	深原野E	12.90	13.46	12.65	13.28	4.00	7784392
000040	深南玻E	15.98	16.32	15.44	16.32	2.07	1138784

代码	名称	开盘价	最高价	最低价	收盘价	涨跌幅(%)	成交量
000041	深纺织B	12.29	13.67	12.10	13.60	6.50	11308168
000042	深纺织C	13.88	14.25	13.81	14.63	3.22	7661936
000043	深纺织D	10.00	10.00	10.00	10.00	0.00	1000000
000044	深纺织E	10.00	10.00	10.00	10.00	0.00	1000000
000045	深纺织F	10.00	10.00	10.00	10.00	0.00	1000000
000046	深纺织G	10.00	10.00	10.00	10.00	0.00	1000000
000047	深纺织H	10.00	10.00	10.00	10.00	0.00	1000000
000048	深纺织I	10.00	10.00	10.00	10.00	0.00	1000000
000049	深纺织J	10.00	10.00	10.00	10.00	0.00	1000000
000050	深纺织K	10.00	10.00	10.00	10.00	0.00	1000000

代码	名称	开盘价	最高价	最低价	收盘价	涨跌幅(%)	成交量
000051	深纺织L	10.00	10.00	10.00	10.00	0.00	1000000
000052	深纺织M	10.00	10.00	10.00	10.00	0.00	1000000
000053	深纺织N	10.00	10.00	10.00	10.00	0.00	1000000
000054	深纺织O	10.00	10.00	10.00	10.00	0.00	1000000
000055	深纺织P	10.00	10.00	10.00	10.00	0.00	1000000
000056	深纺织Q	10.00	10.00	10.00	10.00	0.00	1000000
000057	深纺织R	10.00	10.00	10.00	10.00	0.00	1000000
000058	深纺织S	10.00	10.00	10.00	10.00	0.00	1000000
000059	深纺织T	10.00	10.00	10.00	10.00	0.00	1000000
000060	深纺织U	10.00	10.00	10.00	10.00	0.00	1000000

证券新闻 A19

公告速递

(000985)大庆华科 2007 年度业绩快报,每股收益 0.11 元。
 (002081)金螳螂 2007 年度业绩快报,每股收益 0.96 元。
 (002170)芭田股份 预计 2007 年度归属于母公司所有者的净利润与 2006 年度相比上升幅度在 50%~70%。
 (000012)南玻 A 董事会通过新建成都南玻节能玻璃项目和出售南玻电子股权等议案。
 (000022)深赤湾 A 受让胜通置业 75% 股权谈判处于中止停顿状态。
 (000043)中航地产 董事会同意向四家控股企业增资共计 49437.5 万元。
 (000592)S*ST 昌源 山田林业公司及许志红通过司法拍卖取得公司股份完成过户,成为公司第一、第二大股东。
 (000759)武汉中百 65093962 股配股股份 1 月 28 日上市。
 (000900)现代投资 2007 年度业绩预告修正为增长 100%~150%。
 (000975)S 科学城 股改实施完毕,股票 1 月 24 日恢复交易,股票简称变更为“科学城”。
 (000982)S*ST 雪绒 实施股改方案,股票 1 月 28 日恢复交易。
 (002166)莱茵生物 2007 年度业绩快报,每股收益 0.40 元。

恐慌心态得以缓和

昨日沪深两市大盘受技术指标短线超卖的內因以及美联储降息救市的外因影响,早盘股指大幅高开,个股普涨,两市大盘震荡走高,1400 多家个股上涨。

对于市场的恐慌性下跌,各机构表现相对冷静,基本认可市场反应有点过度。2008 年上市公司盈利水平仍然值得期待,虽有市场恐慌情绪蔓延,过度反应,但后市的反弹值得期待。 咨询热线 60232026

代码	名称	开盘价	最高价	最低价	收盘价	涨跌幅(%)	成交量
000106	美都能源	36.70	38.50	36.50	38.00	3.83	1580457
000107	美都能源	36.70	38.50	36.50	38.00	3.83	1580457
000108	美都能源	36.70	38.50	36.50	38.00	3.83	1580457
000109	美都能源	36.70	38.50	36.50	38.00	3.83	1580457
000110	美都能源	36.70	38.50	36.50	38.00	3.83	1580457
000111	美都能源	36.70	38.50	36.50	38.00	3.83	1580457
000112	美都能源	36.70	38.50	36.50	38.00	3.83	1580457
000113	美都能源	36.70	38.50	36.50	38.00	3.83	1580457
000114	美都能源	36.70	38.50	36.50	38.00	3.83	1580457
000115	美都能源	36.70	38.50	36.50	38.00	3.83	1580457

银河股份 股票、基金、国债

咨询电话 0371-67721398 陇海路营业部