

今日新股申购提示

三全食品
发行价格:21.59元
申购代码:002216
发行市盈率:29.99倍

晚报股民俱乐部
咨询热线:65091828
(交易时间)

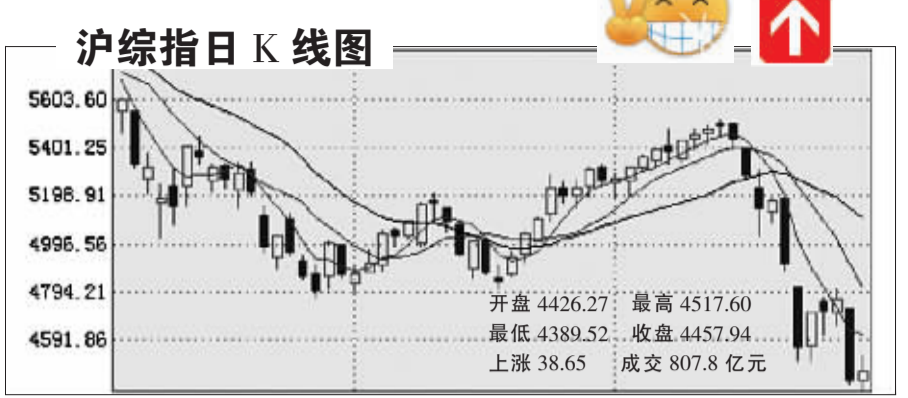

深成指 开盘 16171.57 最高 16591.94 最低 16041.98 收盘 16205.93 上涨 28.11 成交 398.0 亿元

今日上市新股

达意隆(002209),上市数量 2320 万股,发行价格 4.24 元。
飞马国际(002210),上市数量 2800 万股,发行价格 7.79 元。

今日友情提醒

S 茂实华(000637)股权分置改革网络投票日
金融街(000402)定向增发机构配售股份 6781 万股上市流通
华菱管业、京新药业、中国船舶、石化股份、兖州煤业召开股东大会

问:16.25元买进上海建工(600170)800股,现在是不是该卖掉?
答:上海建工基本面保持稳定,近期调整幅度也不大,建议暂且可以持股观望。

问:8.12元买进首钢股份(000959)1500股,现在被套,是否要斩仓?
答:钢铁板块的业绩2008年还是有望保持稳定增长,暂时被套不用害怕,中线看有希望解套,可以持股等待。

问:11.29元买进中国中铁(601390)1000股,后市该如何操作?
答:中国中铁上市后有一波拉升,近期进入缩量调整,中线看应该还有拉升机会,可以继续持有。

问:20.20元买进南玻A(000012)300股,后市该如何操作?
答:从技术上看南玻A已明显破位,建议后市逢高减仓。

注册证券分析师 卢培天

年线附近反复震荡筑底

周K线上也可以清晰看到目前大盘的整体趋势还是向下,加上周边股市环境未有明确好转,近期大盘止跌反攻的可能性不大。

随着大盘的不断探底,蓝筹股的市盈率水平不断下降,很多蓝筹股出现长线投资机会,对于机构投资者来说是具有很强的吸引力。目前的市场是一个探底企稳的时期,在底部探明之后,需要时间和基本面的转变,而一般的投资者则可以尽拣廉价的一二三线蓝筹股,持股过年。

华泰证券 市场上涨信心不足

从昨天盘面看,大盘蓝筹股表现欠佳,整体看个股反弹的力度较弱,上涨信心不足,当前的抵抗性下跌小阳线主要还是修正近期暴跌后严重超卖的技术指标,周K线上也可以清晰看到目前大盘的整体趋势还是向下,加上周边股市环境未有明确好转,近期大盘止跌反攻的可能性不大。

世基投资 下探年线可能性较大

从昨日市场的反弹格局来看,行业之间表现差异较大,反映投资者对昨日的超跌反弹行情存在较大分歧。而大市值行业系数的走软,反映出机构投资者无意参与。从K线形态上看,沪指短期内下探年线的可能性较大,建议投资者操作上以谨慎观望为主,减少进出频率。

招商证券 耐心等待中线建仓机会到来

投资者近期主要操作策略仍是控制仓位,谨慎操作。大盘短线存在反弹机会,但反弹仍是投资者进行仓位调整的机会,品种方面可多关注业绩优良的中小盘股票及跌幅较大的央企整合板块,以及业绩高增长板块,而稳健的投资者应多点耐心,等待中线建仓机会的到来。

本版证券评论及数据仅供参考,据此入市,风险自担。

中国黄金投资金条
1月29日 11时售价:224.8元/克
河南省钱币有限公司0371-65705388

深市A股行情表 (1月29日)

代码	名称	开盘价	最高价	最低价	收盘价	涨跌幅(%)	成交量
000001	平安银行	35.80	36.70	34.98	35.72	0.82	9887327
000002	万科A	18.13	18.49	17.45	18.01	0.55	22371952
000003	深发展	9.08	9.08	8.66	8.79	-3.62	1437584
000004	深天马A	26.30	27.02	25.60	26.10	-4.38	2214835
000005	深华发A	15.96	16.75	15.68	16.32	3.38	3879047
000006	深振业A	10.06	10.64	10.03	10.57	1.15	708539
000007	深物业A	14.09	14.78	13.79	14.38	4.94	3634744
000008	深康美	0.00	0.00	0.00	0.00	0.00	0
000009	深宝安A	15.49	16.20	15.14	15.88	4.61	3817324
000010	深华新	20.56	20.04	18.80	19.30	-5.30	5647573
000011	深国商	8.71	8.71	8.50	8.60	-2.41	1075434
000012	深南玻A	8.81	8.90	8.50	8.80	2.44	4081376
000013	深纺织A	10.00	10.00	9.50	9.50	-5.00	1075434
000014	深纺织B	10.00	10.00	9.50	9.50	-5.00	1075434
000015	深纺织H	10.00	10.00	9.50	9.50	-5.00	1075434
000016	深华控	8.75	8.75	8.75	8.75	0.00	835500
000017	深招商局	16.00	17.18	16.88	16.98	7.50	4273250
000018	深特力	6.49	6.66	6.34	6.50	-2.58	1336229
000019	深中华A	12.71	12.71	12.71	12.71	0.00	1075434
000020	深南电	21.13	21.90	20.40	21.13	14.69	70579
000021	深物业B	6.82	7.00	6.72	6.72	2.99	175474
000022	深振业B	5.24	5.40	5.28	5.40	3.5	3812908
000023	深南电B	10.00	10.00	10.00	10.00	0.00	0
000024	深南电H	10.00	10.00	10.00	10.00	0.00	0
000025	深南电C	10.00	10.00	10.00	10.00	0.00	0
000026	深南电D	10.00	10.00	10.00	10.00	0.00	0
000027	深南电E	10.00	10.00	10.00	10.00	0.00	0
000028	深南电F	10.00	10.00	10.00	10.00	0.00	0
000029	深南电G	10.00	10.00	10.00	10.00	0.00	0
000030	深南电H	10.00	10.00	10.00	10.00	0.00	0
000031	深南电I	10.00	10.00	10.00	10.00	0.00	0
000032	深南电J	10.00	10.00	10.00	10.00	0.00	0
000033	深南电K	10.00	10.00	10.00	10.00	0.00	0
000034	深南电L	10.00	10.00	10.00	10.00	0.00	0
000035	深南电M	10.00	10.00	10.00	10.00	0.00	0
000036	深南电N	10.00	10.00	10.00	10.00	0.00	0
000037	深南电O	10.00	10.00	10.00	10.00	0.00	0
000038	深南电P	10.00	10.00	10.00	10.00	0.00	0
000039	深南电Q	10.00	10.00	10.00	10.00	0.00	0
000040	深南电R	10.00	10.00	10.00	10.00	0.00	0
000041	深南电S	10.00	10.00	10.00	10.00	0.00	0
000042	深南电T	10.00	10.00	10.00	10.00	0.00	0
000043	深南电U	10.00	10.00	10.00	10.00	0.00	0
000044	深南电V	10.00	10.00	10.00	10.00	0.00	0
000045	深南电W	10.00	10.00	10.00	10.00	0.00	0
000046	深南电X	10.00	10.00	10.00	10.00	0.00	0
000047	深南电Y	10.00	10.00	10.00	10.00	0.00	0
000048	深南电Z	10.00	10.00	10.00	10.00	0.00	0
000049	深南电AA	10.00	10.00	10.00	10.00	0.00	0
000050	深南电AB	10.00	10.00	10.00	10.00	0.00	0
000051	深南电AC	10.00	10.00	10.00	10.00	0.00	0
000052	深南电AD	10.00	10.00	10.00	10.00	0.00	0
000053	深南电AE	10.00	10.00	10.00	10.00	0.00	0
000054	深南电AF	10.00	10.00	10.00	10.00	0.00	0
000055	深南电AG	10.00	10.00	10.00	10.00	0.00	0
000056	深南电AH	10.00	10.00	10.00	10.00	0.00	0
000057	深南电AI	10.00	10.00	10.00	10.00	0.00	0
000058	深南电AJ	10.00	10.00	10.00	10.00	0.00	0
000059	深南电AK	10.00	10.00	10.00	10.00	0.00	0
000060	深南电AL	10.00	10.00	10.00	10.00	0.00	0
000061	深南电AM	10.00	10.00	10.00	10.00	0.00	0
000062	深南电AN	10.00	10.00	10.00	10.00	0.00	0
000063	深南电AO	10.00	10.00	10.00	10.00	0.00	0
000064	深南电AP	10.00	10.00	10.00	10.00	0.00	0
000065	深南电AQ	10.00	10.00	10.00	10.00	0.00	0
000066	深南电AR	10.00	10.00	10.00	10.00	0.00	0
000067	深南电AS	10.00	10.00	10.00	10.00	0.00	0
000068	深南电AT	10.00	10.00	10.00	10.00	0.00	0
000069	深南电AU	10.00	10.00	10.00	10.00	0.00	0
000070	深南电AV	10.00	10.00	10.00	10.00	0.00	0
000071	深南电AW	10.00	10.00	10.00	10.00	0.00	0
000072	深南电AX	10.00	10.00	10.00	10.00	0.00	0
000073	深南电AY	10.00	10.00	10.00	10.00	0.00	0
000074	深南电AZ	10.00	10.00	10.00	10.00	0.00	0
000075	深南电BA	10.00	10.00	10.00	10.00	0.00	0
000076	深南电BB	10.00	10.00	10.00	10.00	0.00	0
000077	深南电BC	10.00	10.00	10.00	10.00	0.00	0
000078	深南电BD	10.00	10.00	10.00	10.00	0.00	0
000079	深南电BE	10.00	10.00	10.00	10.00	0.00	0
000080	深南电BF	10.00	10.00	10.00	10.00	0.00	0
000081	深南电BG	10.00	10.00	10.00	10.00	0.00	0
000082	深南电BH	10.00	10.00	10.00	10.00	0.00	0
000083	深南电BI	10.00	10.00	10.00	10.00	0.00	0
000084	深南电BJ	10.00	10.00	10.00	10.00	0.00	0
000085	深南电BK	10.00	10.00	10.00	10.00	0.00	0
000086	深南电BL	10.00	10.00	10.00	10.00	0.00	0
000087	深南电BM	10.00	10.00	10.00	10.00	0.00	0
000088	深南电BN	10.00	10.00	10.00	10.00	0.00	0
000089	深南电BO	10.00	10.00	10.00	10.00	0.00	0
000090	深南电BP	10.00	10.00	10.00	10.00	0.00	0
000091	深南电BQ	10.00	10.00	10.00	10.00	0.00	0
000092	深南电BR	10.00	10.00	10.00	10.00	0.00	0
000093	深南电BS	10.00	10.00	10.00	10.00	0.00	0
000094	深南电BT	10.00	10.00	10.00	10.00	0.00	0
000095	深南电BU	10.00	10.00	10.00	10.00	0.00	0
000096	深南电BV	10.00	10.00	10.00	10.00	0.00	0
000097	深南电BW	10.00	10.00	10.00	10.00	0.00	0
000098	深南电BX	10.00	10.00	10.00	10.00	0.00	0
000099	深南电BY	10.00	10.00	10.00	10.00	0.00	0
000100	深南电BZ	10.00	10.00	10.00	10.00	0.00	0

代码	名称	开盘价	最高价	最低价	收盘价	涨跌幅(%)	成交量
000101	深南电CA	10.00	10.00	10.00	10.00	0.00	0
000102	深南电CB	10.00	10.00	10.00	10.00	0.00	0
000103	深南电CC	10.00	10.00	10.00	10.00	0.00	0
000104	深南电CD	10.00	10.00	10.00	10.00	0.00	0
000105	深南电CE	10.00	10.00	10.00	10.00	0.00	0
000106	深南电CF	10.00	10.00	10.00	10.00	0.00	0
000107	深南电CG	10.00	10.00	10.00	10.00	0.00	0
000108	深南电CH	10.00	10.00	10.00	10.00	0.00	0
000109	深南电CI	10.00	10.00	10.00	10.00	0.00	0
000110	深南电CJ	10.00	10.00	10.00	10.00	0.00	0
000111	深南电CK	10.00	10.00	10.00	10.00	0.00	0
000112	深南电CL	10.00	10.00	10.00	10.00	0.00	0
000113	深南电CM	10.00	10.00	10.00	10.00	0.00	0
000114	深南电CN	10.00	10.00	10.00	10.00	0.00	0
000115	深南电CO	10.00	10.00	10.00	10.00	0.00	0
000116	深南电CP	10.00	10.00	10.00	10.00	0.00	0
000117	深南电CQ	10.00	10.00	10.00	10.00	0.00	0
000118	深南电CR	10.00	10.00	10.00	10.00	0.00	0
000119	深南电CS	10.00	10.00	10.00	10.00	0.00	0
000120	深南电CT	10.00	10.00	10.00	10.00	0.00	0
000121	深南电CU	10.00	10.00	10.00	10.00	0.00	0
000122	深南电CV	10.00	10.00	10.00	10.00	0.00	0
000123	深南电CW	10.00	10.00	10.00	10.00	0.00	0
000124	深南电CX	10.00	10.00	10.00	10.00	0.00	0
000125	深南电CY	10.00	10.00	10.00	10.00	0.00	0
000126	深南电CZ	10.00	10.00	10.00	10.00	0.00	0
000127	深南电DA	10.00	10.00	10.00	10.00	0.00	0
000128	深南电DB	10.00	10.00	10.00	10.00	0.00	0
000129							