郑周刊 证券周刊

沪综指周K线图 48.02

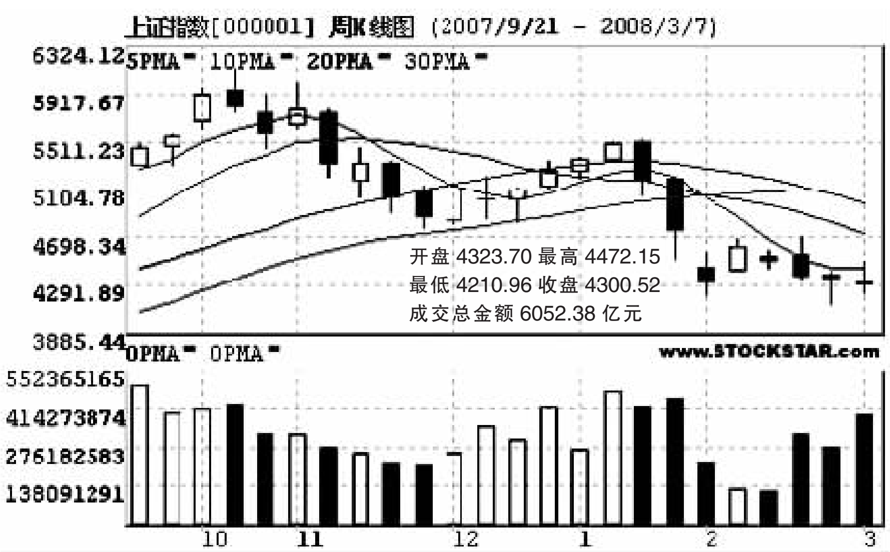

深成指周K线图 263.03

三月暖风能否唤回牛市？

本期导读

B03
天方药业(600253)
大股东减持近900万股

B04
北海国发(600538)
北部湾概念黑马

B05
基金跑赢大盘
建仓偏股型基金

板块轮动大变脸　个股操作有玄机

盯准三个点，反弹抢先机！

2008年的股市，可以说是波涛汹涌，虽说处处杀机，但同样也处处是机会，在这样一个机会和风险并存的行情下，如果没有一套的炒股理论，没有成熟的炒股方法，没有值得信赖的炒股软件，想获得高投资回报率，确实不是件容易的事。而且，板块热点忽冷忽热，中小股民到底如何在最近的操作中把握机会？操盘手特邀嘉宾花荣指出，把握反弹3个点至关重要！

个股：把握反弹起涨点

洞悉机构建仓成本

个股涨不涨，要看主力的脸色，主力拉升，个股就涨；主力出货，个股就跌。但是遇到了行业和市场性的结构性风险，机构也会损失不少。机构毕竟是机构，个股股价跌到了他们前期建仓的成本位，无疑又是一次比较好的买入机会。

如何发现机构的建仓成本呢？操盘手软件4.0版有一条机构建仓成本线，让您获得清了主力建仓成本，心中有底，轻松备战反弹行情！

最近阶段走势强劲的600127金健米业，通过操盘手软件的建仓成本线，我们可以看到主力机构的成本价在3.8元左右，1月份股价击穿该根平衡线后，2月4日市场形势一转好，机构果然在成本价附近发动攻势。操盘手软件当天在盘中发出B点买入信号，一开即涨停！近日更是步步上攻，涨势喜人！有了操盘手软件，股民就可以轻松把握住这些好票的上涨机会了。

近来走势强劲的个股，大多都在机构成本线附近止跌回稳。3月份又迎来反弹行情，想知道手中个股机构建仓成本是多少？想知道哪些个股又发出了B点，吹响了反弹的“号角”？赶紧订购一套操盘手看看吧！

板块：抓住行情新热点

不愁个股涨得慢

在各种预计利好消息的刺激下，农药类、节能环保类等主题概念的个股涨势喜好！创投类股票则出现强劲的启动，两周而加速拉升！农林牧渔板块强者恒强，屡创新高！前期没有跟准主力节奏的股民，下一步如何抓住热点板块和板块的龙头？

操盘手独有的“板块监测”功能，将沪深两市的个股细分为23个行业板块以及68个概念板块，无论是强势行业还是热点题材，操盘手都能时刻监测，轻松捕捉龙头个股！

老用户有一招，打开操盘手“板块监测”功能，只要找出在“板块星空图”的最右上角的板块，就能发现近期的板块龙头！如前期农林牧渔板块每次都在板块右上角现身，包括也经常在右上角出没，农林和创投无疑是可以立刻介入的板块。热点板块无忧！点击这个农林板块，只要找到新农开发（600359）、海通集团（600537）、钱江生化（600796）板块，已完强且还要拉升的个股介入，当然比别人就先一步！

心态：设定买卖止损点

稳定获利　落袋为安

股市有涨有跌，懂得卖出才能保证收益，这个道理人人都懂，却不是每人都能做得到。就像1月22日那场大跌，不知道止损，几个月的收益，一天就给跌光。所以，设定及时止损点尤为重要。操盘手软件的S点卖出提示就是一个很好的止损提示。

操盘手功效的根本是：大盘什么时候发出S点卖出信号，就什么时候开始考虑出仓。回顾操盘手的S点发出历史，过去的所有在227、530都有发出明确的提示。所以，一旦大盘和个股发出S点，就是给投资者的风险警报。近期操盘手提前给银行和保险股发出的S点卖出信号充分说明了操盘手的可靠。另外，发出S点信号后，成本线仍然显示盘面持股时，股民也不能盲目参与。操盘手对中长期的提示就是有力证明。

近期不少个股又掀起了一波反弹行情，什么时候该出货离场？千万别错过操盘手软件这一过硬的S点卖出信号啦！

订购热线：4008-111-006
0371-60121288

河南省演示中心：郑州市东明路与红专路交叉口索克大厦6311室
郑州市金水路80号市外贸局311号(金桥宾馆对面)
商场专卖：易初莲花二楼收银台出口处(商城路与紫荆山路交叉口)

教你坐上抄底“早班车”
暨操盘手演示会(免费入场)

大盘本周在4300点附近震荡，利空消息让人捉摸不透，本次大盘如何？后市如何操作？专家在现场为您解答；

郑州　3月8日(周六)下午14:30
地址：紫荆山路与商城路交叉口管城宾馆11楼会议室
订座热线：0371-60121288

开封　3月9日(周日)下午14:30
地址：鼓楼广场41号天中人酒店10楼会议室
订座热线：0371-60121288

统筹 张新彬　编辑 卢培天　美编 周高虹 李丹　校对 淑娟　版式 王姿