今日友情提醒

阳之光(600673)证券简称变更为东阳光铝

五粮液 (000858) 股权分置限售股份18979.8336万股上市流通

邯郸钢铁(600001)股权分置限售股份11277.7443万股上市流通

达意隆 (002209) 首发机构配售股份580万股上市流通

飞马国际(002210)首发机构配售股份700万股上市流通

西安民生、ST平能、广博股份、常铝股份、海得控制、诺普信、首创股份、明星电力、万通地产、通葡股份、金地集团、晋亿实业、西部矿业召开股东大会

问:5.89元买进模塑科技(000700)2000股,后市还能否继续持有?

答:从技术上看,模塑科技已从底部开始反弹,成交量配合也比较理想,可以继续持有等待上涨。

问:22元买进登海种业(002041)500股,现在严重被套,是不是要割肉卖掉?

答:登海种业是农业股,近期走势比较强,目前股价离你解套已不远,可以继续持股等待,后市有希望解套。

问:7.51元买进宁沪高速(600377)1600股,后市该如何操作?

答:宁沪高速基本面比较稳定,机构持股也比较多,作为防御性品种,可以继续持有。

问:我现在想买申能股份(600642),是否可以?

答:申能股份是蓝筹股,目前股价处于底部,逢低可以适量介入。

注册证券分析师 卢培天

沪综指日K线图

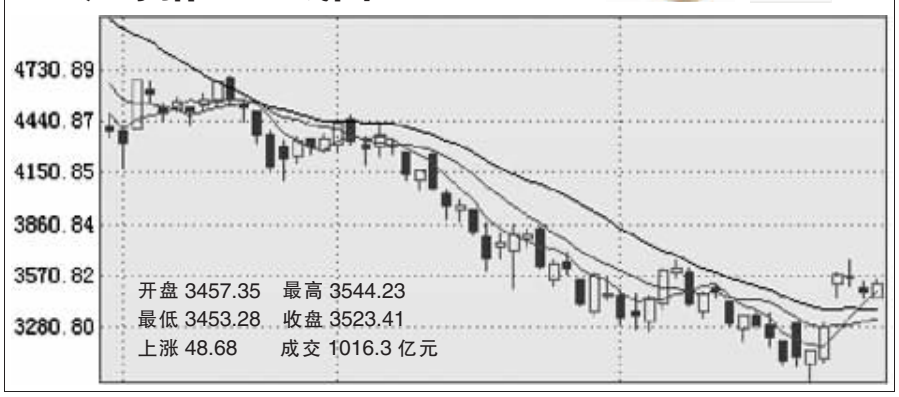

深成指 开盘 12680.19 最高 13013.55 最低 12641.63 收盘 12880.88 上涨 98.38 成交 437.9 亿元

超过七成个股上涨

大盘整固后反弹

政策果断出手之后,市场信心已经趋于稳定,许多场外资金已开始寻找入场时机和入场目标,如果再考虑前期大量新基金发行的累积效应,我们有理由以积极的心态对待目前的市场。

广发华福 大盘将展开进一步反弹

整体来看,昨日两市共有超过七成个股上涨,部分踏空资金在指数回档过程中继续回流做多。从技术上看,周二沪市K线形态完全吞噬了周一阴线,短线技术指标依然向好,股指仍有进一步反弹的向好预期,估计节前市场将平稳过渡,节后大盘将展开进一步的反弹回升,由于大趋势做多方向明朗,投资者仍可于指数震荡过程中低吸个股。

东海证券 市场信心已趋于稳定

周二沪深股市在消息面相对平静的情况下表现较为活跃,除券商股继续刺激市场人气外,电力股一改前些日的弱势,表现十分抢眼,表明在政策果断出手之后,市场信心已经趋于稳定,连续两日的调整之后,许多场外资金已开始寻找入场时机和入场目标,如果再考虑前期大量新基金发行的累积效应,我们有理由以积极的心态对待目前的市场。

申银万国 未来各板块将轮番启动

周二市场信息面平静,两市大盘略微下探后全天稳步走高,成交量略有萎缩,大多数个股上涨,证券、有色金属、电力、煤炭等板块位于涨幅前列,由于判断目前大盘已经进入反弹周期,各类板块的轮番启动上涨将是未来一段时期的主要特点。上证指数3000点附近已确立了政策底部,市场目前进入大级别反弹初期,暂时可看高上证指数4000点一带,建议投资者利用盘中回调逢低介入。

宝钢股份发分离交易可转债获通过

本报讯 据中国证监会网站消息,证监会发审委2008年第70次工作会议于2008年4月29日召开,审核宝山钢铁股份有限公司发行认股权和债券分离交易的可转换公司债券的申请,根据会议审核结果,本次发行的申请获得有条件审核通过。

公告速递

(000402)**金融街** 预计2008年上半年实现净利润与上年同期相比下降50%~90%。

(000018)**ST中冠A** 预计2008年1月1日至6月30日业绩亏损200万~400万元。

(601398)**工商银行** 29日披露,按国际会计准则,一季度工商银行实现税后利润332.82亿元,同比增长76.1%。

(000836)**鑫茂科技** 预计2008年中期累计净利润较上年同期增长250%~300%。

(601328)**交通银行** 2008年第一季度,实现净利润人民币78.93亿元,同比增长107.71%。

长城证券理财专栏

大盘横盘整固

昨日沪深两市大盘温和反弹,指数全天维持高位震荡格局。从盘面上看,蓝筹股又成为做多的主力,中国石油一季报随业绩降了三成,但好于市场预期,成为稳定市场的重要力量,电力水务、煤炭、券商等板块涨幅居前;农业、有色金属等板块则位于跌幅榜前列。整体来看,股指仍处于震荡反弹过程中,板块次第反弹也反映市场在谨慎做多。 **咨询热线** 60232026

本版证券评论及数据仅供参考,据此入市,风险自担。

中国黄金投资金条
4月29日 11时售价:211元/克
河南省钱币有限公司 0371-65705388/65756622

深市A股行情表

(4月29日)

代码	名称	开盘价	最高价	最低价	收盘价	涨跌幅(%)	成交量
000001	深发展A	27.70	28.28	27.48	27.95	0.36	15081118
000002	万科A	22.68	23.54	22.52	23.22	1.40	51752762
000004	ST国华	7.12	7.12	7.02	7.07	0.85	1465027
000005	ST星源	5.62	5.62	5.36	5.47	0.18	7636376
000006	深振业A	7.00	7.11	7.02	7.12	1.42	13465975
000007	ST零七	7.71	7.90	7.71	7.89	2.33	813536
000008	*ST宝利来	3.00	3.00	3.00	3.00	0.00	0
000009	ST宝安A	7.76	7.89	7.69	7.89	3.06	1691566
000010	S*ST美纺	6.38	6.71	6.21	6.70	5.02	2905208
000011	深华发A	18.55	19.33	18.48	19.05	2.97	7438174
000012	南玻A	12.57	13.32	12.51	13.32	6.29	16626940
000014	沙河股份	11.01	11.23	10.71	10.85	-1.54	16414263
000016	深康佳A	0.00	0.00	0.00	0.00	0.00	0
000017	*ST中冠A	6.69	6.69	6.66	6.66	0.00	359051
000018	深冷A	13.49	15.43	14.36	14.64	-1.15	2155192
000019	ST深宝恒	5.61	5.74	5.52	5.74	4.94	1979724
000020	深华发A	11.00	11.06	10.48	10.68	-7.45	21682340
000021	深科技	7.30	7.35	7.19	7.22	-1.10	12603216
000023	深天地A	6.15	6.48	6.15	6.48	3.68	1129219
000024	招商地产	21.48	23.25	21.48	23.25	8.23	19630206
000025	特力A	7.41	8.23	7.40	8.23	10.03	2129060
000026	飞亚达A	11.44	11.47	11.19	11.72	2.01	1568382
000027	深圳能源	11.60	12.08	11.60	11.91	3.12	11925031
000028	一致药业	16.00	16.98	15.30	16.85	4.01	4182755
000029	深深房A	5.18	5.18	5.11	5.15	0.39	3681282
000030	ST富奥	11.00	11.15	11.00	11.05	-0.63	16273449
000031	深粮达A	1.144	1.175	1.143	1.158	-0.17	2510128
000032	桑德环境	5.02	5.02	4.95	5.01	-0.19	1662845
000033	*ST新都	0.00	0.00	0.00	0.00	0.00	0
000034	ST神州	4.95	4.95	4.95	4.95	0.00	915443
000036	华联控股	4.68	4.71	4.58	4.60	-2.54	10007229
000037	深南电A	7.90	8.10	7.85	8.08	2.54	1116365
000038	大龙地产	15.88	16.71	16.21	16.60	4.54	1965206
000039	深中冠A	5.27	5.32	5.11	5.28	-1.49	8853956
000040	东旭蓝天	1.588	1.625	1.571	1.625	2.33	1987473
000041	*ST航光	13.10	13.72	13.10	13.54	1.12	7843329
000042	深长城	6.38	6.61	6.37	6.61	3.61	1966106
000043	中洲控股	1.210	1.256	1.200	1.240	0.57	9065175
000044	*ST基础	3.44	3.45	3.41	3.41	-0.87	1568382
000045	深纺织A	8.55	8.99	8.55	8.69	1.16	7875542
000046	泛海建设	9.88	10.32	9.81	10.25	2.50	1509149
000047	天马股份	7.70	8.08	7.70	8.07	4.80	1914427
000048	康达尔	8.09	8.57	8.02	8.38	1.58	1914427
000049	*ST德赛	4.97	5.23	4.97	5.23	5.23	1000000
000050	深深宝A	9.03	9.12	8.93	9.03	0.00	4320796
000051	中华企业	26.90	28.30	26.90	27.90	3.72	1390268
000052	深康佳B	26.53	26.89	26.01	26.34	-0.68	3387725
000053	深冰B	8.05	8.14	8.05	8.14	1.12	1000000
000055	中兴通讯	57.50	59.10	56.80	57.03	-0.54	3028199
000056	北方国际	8.10	8.45	8.09	8.45	3.17	1501077
000057	长城开发	7.88	7.88	7.75	7.75	-2.35	1545606
000058	深圳赛格	4.74	4.95	4.70	4.87	2.96	6653220
000059	辽宁经济	1.500	1.528	1.480	1.528	2.00	3123073
000060	特发信息	6.75	7.43	6.70	7.43	10.07	3123073
000061	深圳农产	8.68	8.68	8.68	8.68	0.00	1000000
000062	深圳中冠	10.10	10.39	10.08	10.30	0.29	5436031
000063	烽火通信	7.91	8.11	7.91	8.11	2.53	3390268
000064	深纺织B	12.80	13.25	12.80	13.18	2.01	2557719
000065	北方股份	8.19	8.43	8.00	8.41	1.94	3601080
000066	中国长城	9.40	9.62	9.44	9.60	2.13	3390268
000068	TCL集团	5.06	5.24	5.02	5.23	3.16	31583829
000069	*ST宝利	6.84	7.15	6.84	7.15	4.53	1000000
000070	中国成份	7.15	7.18	7.00	7.10	-0.28	2819532
000071	中原高科	5.09	5.50	5.09	5.39	5.89	2731070
000072	川化股份	4.68	4.68	4.68	4.68	0.00	0
000073	中国成份	9.19	9.36	9.00	9.18	0.66	2610260
000075	雪山股份	18.45	19.46	18.41	18.94	2.69	5126619
000076	深圳赛格	7.54	7.90	7.54	7.90	4.73	6470978
000077	深华侨B	0.00	0.00	0.00	0.00	0.00	0
000078	海王生物	0.00	0.00	0.00	0.00	0.00	0
000079	深华侨A	16.58	17.16	16.21	16.70	1.21	2924767
000080	天津津投	13.84	13.84	13.84	13.84	0.00	1000000
000081	恒宝股份	5.56	5.93	5.56	5.93	1.02	4613697
000082	深宝恒A	9.20	9.51	9.20	9.50	0.00	3251253
000083	ST一汽轿	0.00	0.00	0.00	0.00	0.00	0
000084	中国宝安	11.03	11.30	10.82	11.11	0.69	4667735
000085	深特美B	10.19	10.98	10.05	10.70	5.00	2882973
000086	*ST三洋	4.52	4.52	4.52	4.52	0.00	1000000
000087	深盐业A	9.08	9.37	8.81	8.91	-1.66	3169084
000088	盐田港A	0.00	0.00	0.00	0.00	0.00	0
000089	深圳机场	8.40	8.58	8.33	8.42	0.24	1901516
000090	小天鹅A	15.57	15.80	15.57	15.80	1.48	1343343
000091	深赤湾A	14.73	15.05	14.58	14.65	-0.68	1343343
000092	泰达股份	5.20	5.31	5.20	5.26	1.16	6341151
000093	ST天纺	5.75	5.97	5.72	5.96	2.41	3370410
000094	深国商	21.15	21.85	21.02	21.78	2.98	9714154
000095	华新股份	5.20	5.31	5.20	5.30	1.89	0
000096	广聚能源	12.58	13.84	12.39	13.84	10.02	11395722
000097	深粮B	0.00	0.00	0.00	0.00	0.00	0
000098	深中浩A	15.49	15.75	15.45	15.65	1.49	2047818
000099	中信海直	0.00	0.00	0.00	0.00	0.00	0
000100	TCL通讯	7.68	8.14	7.68	8.14	5.03	894478
000101	海鸥住工	17.20	17.30	16.53	16.73	0.15	11609169
000102	ST美雅	0.00	0.00	0.00	0.00	0.00	0
000103	*ST摩登	1.301	1.350	1.300	1.330	2.31	782342
000104	深能源B	7.21	7.64	7.21	7.48	3.74	1963526
000105	深能源B	7.80	8.25	7.80	7.98	0.25	9687669
000106	深赤湾B	7.76	7.76	7.76	7.76	0.00	3596543
000107	深华控B	0.00	0.00	0.00	0.00	0.00	0
000108	曙光股份	7.71	7.85	7.56	7.62	0.13	1072111
000109	S*ST生物	6.20	6.34	6.16	6.24	0.16	4842000
000110	南京熊猫	6.10	6.25	6.10	6.20	1.61	2640994
000111	西藏天路	0.00	0.00	0.00	0.00	0.00	0
000112	深南光A	4.75	4.81	4.75	4.81	-0.41	1146109
000113	深金地A	13.71	13.99	13.20	13.42	-6.48	4304606
000114	何first股份	12.35	12.80	12.35	12.80	3.64	1723863
000115	特区建发	4.70	4.95	4.66	4.95	4.87	10963235
000116	深圳经济	1.613	1.628	1.592	1.602	0.63	7001181
000117	长城电工	1.013	1.028	992	1.001	-1.18	6077938
000118	金菱电商	5.55	5.75	5.55	5.64	1.08	2250907
000119	百合花	9.68	10.70	9.68	10.69	9.98	4834214
000120	广州浪奇	6.24	6.53	6.19	6.37	1.92	1558199
000121	长城信息	5.64	5.83	5.64	5.83	3.37	2007419
000122	红太阳	13.44	13.97	13.03	13.60	0.00	5402490
000123	力帆股份	5.37	5.38	5.26	5.26	0.00	1775880
000124	深圳经贸	3.41	3.298	3.118	3.230	1.96	1850715
000125	深圳中华	9.26	9.26	9.26	9.26	0.00	1000000
000126	大冷股份	8.52	8.83	8.41	8.80	3.17	2336242
000127	特力A	13.00	13.29	12.70	13.25	1.92	5668108
000128	石化股份	13.55	14.29	13.50	13.86	3.05	28188699
000129	山推股份	6.12	6.22	5.95	6.03	-2.11	3969527
000130	天津一汽	6.29	6.59	6.29	6.59	4.77	4947182
000131	中国长城	0.00	0.00	0.00	0.00	0.00	0
000132	广东电力	2.75	2.80	2.70	2.80	2.38	2683890
000133	深圳中华	7.42	7.69	7.42	7.54	1.59	1946906
000134	中国中冶	8.70	8.84	8.62	8.78	0.11	1582429
000135	佛山照明	15.50	15.92	15.40	15.76	1.68	3193834

代码	名称	开盘价	最高价	最低价	收盘价	涨跌幅(%)	成交量
000136	深能源B	0.00	0.00	0.00	0.00	0.00	0
000137	深国商B	8.12	8.26	8.00	8.07	-0.62	0990829
000138	深中冠A	6.90	7.12	6.72	6.80	-1.31	3565200
000139	深圳国商	4.86	5.04	4.81	4.83	-0.41	1443440
000140	山西三维	16.33	16.53	15.65	16.00	-2.44	11052115
000141	湖南投资	5.62	5.64	5.41	5.61	1.83	3598383
000142	中国船舶	20.00	20.68	19.85	20.39	1.44	6980209
000143	武汉经济	16.63	16.29	15.88	16.29	1.69	1428729
000144	博盈投资	6.59	6.71	6.56	6.60	0.00	2128656
000145	中国船舶	6.90	7.05	6.64	6.70	0.00	0
000146	盛洋电子	5.49	5.67	5.47	5.62	1.08	3873475
000147	通化金马	6.62	6.45	6.30	6.45	-2.90	8576966
000148	四川国栋	2.115	2.169	2.089	2.151	1.22	7975313
000149	深圳国商	1.730	1.790	1.717	1.765	0.23	3139441
000150	中核科技	4.50	4.50	4.50	4.50	0.00	1000000
000151	新大洲A	5.23	5.64	5.10	5.28	0.95	7137338
000152	ST盛路	6.28	6.28	6.28	6.28	0.00	2485943
000153	丰原药业	6.39	6.39	6.39	6.39	0.00	1530969
000154	美达股份	5.23	5.50	5.20	5.38	2.48	4418831
000155	长江投资	2.29	2.52	2.21	2.52	9.98	4673456
000156	华数传媒	6.70	6.95	6.67	6.92	2.98	2904401
000157	北新建材	11.46	11.65	11.25	11.56	0.52	6966392
000158	西宁商业	5.84	5.85	5.80	6.05	2.50	2332692
000159	江西水泥	8.81	9.20	8.81	9.06	5.10	1785700
000160	深圳惠程	13.50	14.19	13.50	13.98	3.02	6568649
000161	普天长	5.94	6.13	5.90	6.04	1.51	1840496
000162	新疆国际	8.492	8.75	8.35	8.75	3.07	1850515
000163	中国电信	7.16	7.35	7.02	7.25	1.83	1902583
000164	大连国际	5.40	5.56	5.34	5.49	1.86	1374146
000165	首钢股份	0.00	0.00	0.00	0.00	0.00	0
000166	中国重汽	6.99	7.07	6.82	6.92	-0.62	2062340
000167	汕头港集	0.20	0.20	0.19	0.19	-5.00	7429964
000168	西宁商业	1.361	1.403	1.361	1.366	-1.73	2377429
000169	大连热电	3.40	3.40	3.40	3.40	0.00	1070700
000170	四川成渝	1.051	1.099	1.051	1.078	0.09	591135
000171	上海三毛	1.257	1.257	1.192	1.192	-5.17	1434400
000172	金牛生物	7.00	7.35	6.83	6.85	-1.72	2028730
000173	银河科技	0.00	0.00	0.00	0.00	0.00	0
000174	宁夏恒力	1.113	1.150	1.113	1.150	3.32	1000000
000175	中国重汽	10.00	10.43	9.94	9.99	-1.87	462734
000176	广州控股	5.25	5.36	5.25	5.36	2.09	2480976
000177	湖南动力	1.025	1.070	1.018	1.041	3.07	4532052
000178	天津一汽	5.26	5.26	5.26	5.26	0.00	1000000
000179	天津经纬	5.30	5.30	5.29	5.42	1.69	3301948
000180	金牛能源	14.50	14.50	14.50	14.50	0.00	1000000
000181	六国化工	6.95	7.04	6.79	6.91	-1.99	14764987
000182	神州数码	8.20	8.66	8.11	8.38	-0.12	3835248
000183	新疆天业	6.70	6.70	6.56	6.57	-1.94	1889988
000184	非洲股份	6.98	6.98	6.98	6.98	0.00	1000000
000185	山东海化	10.68	10.85	10.53	10.63	0.19	13783095
000186	大连友谊	6.09	6.22	5.92	6.07	-0.51	18899868
000187	长春经开	0.00	0.00	0.00	0.00	0.00	0
000188	云南铜业	7.87	8.15	7.42	8.00	2.04	950237
000189	宁夏大众	8.50	8.75	8.40	8.64	0.93	3248645
000190	成都经开	7.60	7.71	7.32	7.40	-2.07	18949503
000191	中国化工	7.47	7.47	7.46	7.46	-0.27	1465192
000192	洛阳玻璃	17.30	18.09	17.15	17.82	2.77	5272010
000193	三普药业	28.60	29.24	28.60	29.24	2.24	1390268
000194	四川美丰	24.30	25.25	22.98	23.95	-1.40	12905389
000195	山东药玻	11.00	11.00	11.00	11.00	0.00	1000000
000196	墨竹工卡	0.00	0.00	0.00	0.00	0.00	0
000197	中信国安	26.23	26.23	26.23	26.23	0.00	592416
000198	金能科技	29.58	30.40	29.30	29.98	0.94	6740569
000199	金牛化工	5.190	22.49	2.189	2.212	1.42	3631529
000200	劲嘉股份	7.00	7.31	6.97	7.24	-1.50	6329303
000201	湖南投资	6.60	6.60	6.60	6.60	0.00	1000000
000202	金地集团	7.00	7.31	6.97	7.24	-1.50	6329303
000203	唐山陶瓷	6.40	6.40	6.40	6.40	0.00	1000000
000204	石家庄煤	2.158	2.19	2.101	2.109	-2.28	1162699
000205	湖南投资	5.90	6.03	5.85	6.00	1.35	4727227
000206	温州宏丰	7.18	7.18	7.18	7.18	0.00	1000000
000207	广州浪奇	16.01	17.49	16.00	17.45	6.60	1555769
000208	新疆冰川	7.23	7.23	7.23	7.23	0.00	1000000
000209	深圳新都	3.88	3.97	3.45	3.74	-3.61	14820497
000210	深圳中浩	8049	8097	7812	7886	-067	136326
000211	南京化纤	2.623	2.623	2.623	2.623	0.00	1000000
000212	新都酒店	1.384	1407	1345	1370	-318	11085014
000213	大唐发电	2.610	2.610	2.610	2.610	0.00	1000000
000214	云南铜业	26.10	27.58	26.10	26.93	0.11	23999398
000215	天津广宇	3.580	3.580	3.525	3.525	-1.54	4144449
000216	本溪钢铁	879	882	865	871	069	2232429
000217	长白股份	0.00	0.00	0.00	0.00	0.00	0
000218	中国国贸	1.162	1.203	1.161	1199	000	527160
000219	中国国贸	4.133	4.133	4.133	4.133	0.00	1885613
000220	中国国贸	1564	1603	1550	1582	-032	1305733
000221	中国国贸	2.550	2.550	2.550	2.550	0.00	1139648
000222	中国国贸	490	533	482	530	751	6053424
000223	中国国贸	1.660	1.660	1.660	1.660	0.00	1160424
000224	中国国贸	648	648	647	648	502	9648480
000225	中国国贸	7.23	7.23	7.18	7.68	368	1317592
000226	中国国贸	3540	3665	3534	3600	1.69	2063963
000227	中国国贸	1200	1248	1183	1222	091	3243384
000228	中国国贸	1.640	1.640	1.640	1.640	0.00	1767229
000229	中国国贸	751	791	751	762	120	6369563
000230	中国国贸	1.343	1.343	1.343	1.343	0.00	1000000
000231	中国国贸	1170	1218	1165	1208	281	3028823
000232	中国国贸	1.157	1.185	1.150	1164	061	2688594
000233	中国国贸	1.157	1.180	1.150	1.163	0.00	2474584
000234	中国国贸	1.964	1.985	1.964	1.964	0.00	1468366
000235	中国国贸	0.00	0.00	0.00	0.00	0.00	0
000236	数源科技	0.00	0.00	0.00	0.00	0.00	0
000237	天津利达	981	1027	940	955	-460	1364525
000238	天津利达	1.070	1.070	1.070	1.070	0.00	1000000
000239	天津利达	0.00	0.00	0.00	0.00	0.00	0
000240	华新实业	5.73	5.73	5.73	5.73	0.00	1000000
000241	山东华鲁	7.49	7.81	7.41	7.70	267	3695364
000242	桂林三金	6.74	7.24	6.68	7.06	173	5564165
000243	广州白云	2.650	2.648	2.648	2.648	0.00	1485516
000244	金地集团	0.00	0.00	0.00	0.00	0.00	0
000245	天津津投	6.16	8.34	6.08	8.34	0.00	9264013
000246	广州白云	0.00	0.00	0.00	0.00	0.00	0
000247	ST科健	0.00	0.00	0.00	0.00	0.00	0
000248	*ST同仁	0.00	0.00	0.00	0.00	0.00	0
000249	福建南纸	8.12	8.12	7.88	7.98	-075	1855724
000250	金牛能源	0.00	0.00	0.00	0.00	0.00	0
000251	福建南纸	8.85	9.18	8.85	9.00	1.40	0
000252	广州浪奇	7.25	7.25	7.25	7.12	-1.56	5860770
000253	三峡新材	6.23	6.73	6.23	6.67	3.28	2678270
000254	广州白云	7.27	7.27	7.27	7.27	0.00	1786974
000255	三峡新材	0.00	0.00	0.00	0.00	0.00	0
000256	三峡新材	0.00	0.00	0.00	0.00	0.00	0
000257	金牛能源	0.00	0.00	0.00	0.00	0.00	0
000258	四川双马	4.148	4.148	4.148	4.148	0.00	1450111
000259	金牛能源	0.00	0.00	0.00	0.00	0.00	0
000260	新希望	8.00	8.00	8.00	8.00	0.00	2113968
000261	金牛能源	4.189	4.670	4.189	4.670	11.49	3647573
000262	新希望	0.00	0.00	0.00	0.00	0.00	0
000263	山东恒源	1.102	1.102	1.102	1.102	0.00	2940256
000264	南天信息	16.30	16.92	15.72	16.66	309	9107201
000265	广州白云	1.858	1.858	1.858	1.858	0.00	1000000
000266	福建纸业	16.80	17.40	16.70	16.98	131	3833495
000267	山东海龙	3.460	3.819	3.460	3.697	085	3039348
000268	广州浪奇	18.29	19.11	17.91	18.73	224	12911043
000269	福建纸业	6.27	6.30	6.07	6.24	032	2407424
000270	深圳华侨	7.24	6.30	6.07	7.80	288	2008114
000271	广州浪奇	8.27	8.27	8.27	8.27	0.00	1000000
000272	深圳华侨	6.36	6.45	6.30	6.34	-016	6286283
000273	广州白云	3.133	3.250	3.133	3.250	3.73	2378603
000274	天津宝业	1.280	1.330	1.256	1.305	1.56	4562064

代码	名称	开盘价	最高价	最低价	收盘价	涨跌幅(%)	成交量
000275	山东新华	1.420	1.456	1.391	1.402	-099	3117051
000276	广州白云	0.00	0.00	0.00	0.00	0.00	0
000277	新希望	5.02	5.21	4.99	5.18	3.19	2592600
000278	深圳中浩	882	913	874	904	067	14197341
000279	山东药玻	28.20	29.56