迎接奥运 寻访郑州体育进程

上接C02版

现在正酝酿取消“国防体育”称谓

“后来国家提出奥运争光计划，体育项目被分为奥运重点体育项目、奥运一般体育项目和一般体育项目以及群众性体育项目。跳伞属于一般体育项目，作为非奥运项目，受重视程度不够、经费等问题导致伞塔跳伞一度暂停。”

伞塔跳伞的特殊性使得该项目面临生存危机，但飞机跳伞等其他的航空运动项目还是继往开来地发展着。

“体育是一种复杂的文化现象。在特殊历史时期，体育运动和国防教育相结合，有了国防体育。但由于我国长时期处于国际和平环境，国防体育项目的军事目的逐渐淡化。近年来，主管部门正在酝酿取消‘国防体育’这个名称，初步提出用‘科技体育’来代替，科技不但可以用于军事，同时也可以用于其他领域”。

“其实自上世纪80年代以来，航空模型、航海模型和无线电等国防体育项目就已被纳入青少年科技活动项目。1981年6月10日经国务院批准，由中央五部委（中国科协、教育部、国家体委、共青团中央、全国妇联）联合成立‘全国青少年科技活动领导小组’，举办了一些以青少年学生为主要对象的航空模型、航海模型、车辆模型及无线电测向等项目的比赛”。

提起现状，吴树林也深表忧虑。比如，航模在国家教育政策的推动下，如今已渐渐成了小学升初中、初中升高中、高中考大学那些特长生自由选择学校手中珍贵的一票。“功利性太强，从而削弱了青少年真正的热情，再加上训练完全市场化，对低收入家庭的孩子也是一种负担。我曾经估算过，一个孩子如果从小学开始训练航模，一直训练到全国冠军，保守估计大约要花费两万元，这可不是一笔小数目啊”。

“希望‘科技体育’的提出和发展能使现状有所改变。航空模型运动的生命力在于它的趣味性和知识性。亲手制作的矫健雄鹰翱翔蓝天，往往会使青少年产生美好的遐想，有助于培养对航空事业的兴趣，使他们从兴趣爱好走近献身祖国航空事业的理想。”

触摸蓝天

□晚报记者 苏瑜 实习生 任中敏 文/图

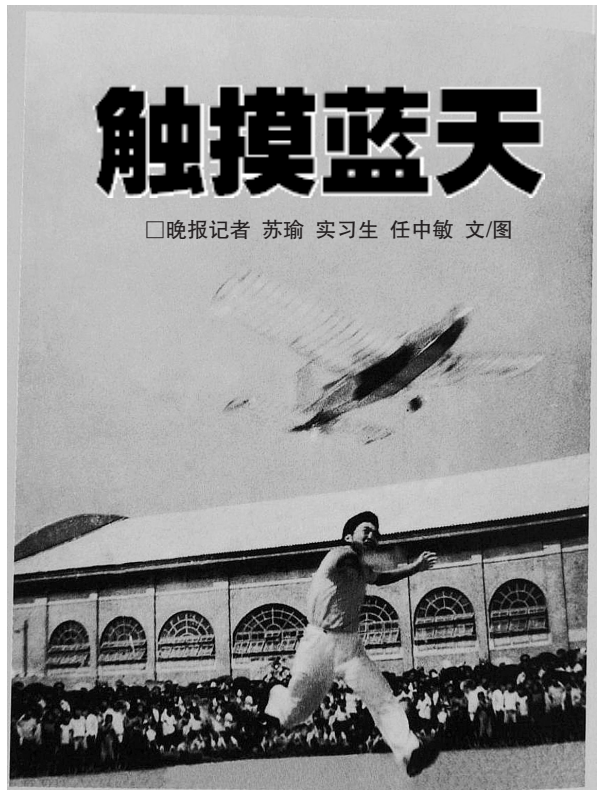

1960年，在人民广场起飞的无线电遥控模型飞机

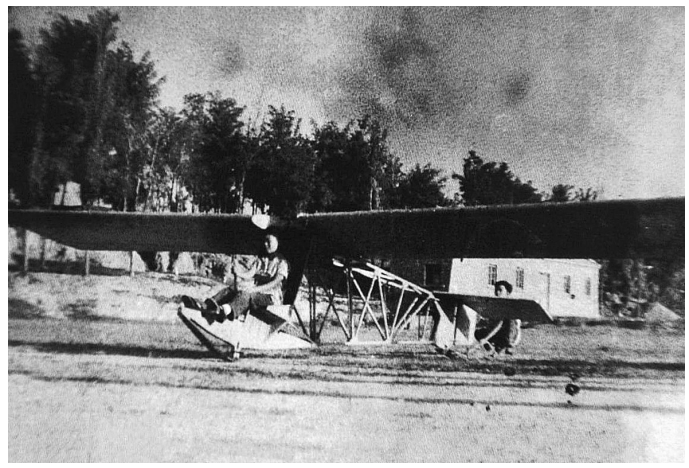

1960年暑假，郑州市在硝滩训练滑翔运动员

一个少年制作航模的经历

一张老式桌子，一只机翼样板，一颗年少紧张激动的心，一个14岁的少年就这样开始了他自己第一个航空模型的制作。

1962年，三年自然灾害刚刚缓和一些时，郑州市回民中学初二年级学生吴树林被校团委选中，参加郑州市于寒假期间组织的航空模型训练班。

“组成训练班的学员是由郑州市一中、三中、五中、回中、十五中等学校挑选出来的二三十个学生，既有初中生，也有高中生。我们聚集在南下街一个二层小楼的小屋里，不光条件简陋，两位教练有一个还在登封打猎（特殊时期会射击的人员都被派去打猎以弥补粮食不足）没回来呢！讲课的是毕业于中央航校的李青海老师，每天上午下午分别上3个小时关于发动机的理论课。”吴树林说，回中在航模项目上一直是非常优秀的，以前曾在学校看过航模表演和比赛，对那个能由自己操纵飞向蓝天的小小东西非常好奇和喜欢，所以尽管只是枯燥的理论，但他听得非常认真。

半个多月的寒假过去，一转眼就又开学了。

开学第一天第一堂课，班主任老师郑重地说：“我向大家报告一个好消息，我们班的吴树林同学参加市里组织的航模训练班，考取了100分的好成绩，为我们学校争了光。我们大家鼓掌向他表示祝贺。”

吴树林一点准备都没有，满脸通红的他，在同学们的掌声中不好意思地低下了头，一股自豪感却随之从心底油然而生。

此后，吴树林每天下午不用像其他同学一样上自习课，提前离开学校去航模训练班。“后来教室搬到了人民广场主席台（大致郑州市体育馆处）。主席台后面和两旁都成了我们的场地。”吴树林说，因为一直讲发动机理论和操作，而不让实际动手做模型，吴树林和同学的手早就痒痒了。于是，在强烈好奇心的驱使下，大家想了一个方法：偷偷做！

“我们的寝室与教室挨着，我们就趁晚上悄悄跑到教室拿机翼样板，当时做模型的材料不要钱，所以找材料很方便。因为平常经常观摩高年级的学生做，我也就比葫芦画瓢。做成之后，很兴奋，但也不敢让老师看，就和师兄们做的比，一比才发现，自己做错了：用相同的样板，别人是两个半机翼，而我的机翼却是整的。也正因为此，我的求知心理更迫切了。”吴树林自豪地说，“不过，这第一个模型被父亲看到后，他很认真地拿起来看，问我谁做的，我说自个儿做的。他又问有人帮没有？我说没有。他很高兴。”父亲的认可，更让吴树林树立了一定要把模型做好的决心。

本文未完，请继续阅读C06版

通通有 www.totoyou.net 房产资讯 通通有网站 www.totoyou.net《通通有》DM广告同步发布 服务监督电话：63330302 广告咨询电话：96888009 63399000 67655128
使用所有信息请供需双方认真核实，当面签订有效法律合同，由此产生的一切后果自负。法律顾问臧庶康，电话：13803839075。

抵押贷款
★当天放款办好收费 65107668
★60922866 抵押贷款 61609766
★房产抵押半天放款 13333869330
★当天放款房产抵押 66798088
★信用刷卡分期代还 15981911158
★房产抵押按揭贷款 65211710
★个人信用贷款 13703930504
★信用刷卡分期代还 15039090919
★安装移动pos机 61681678
★大额贷款刷卡快 66090115
★房贷诚信费低快 67525787
★银行按揭房再贷款 4008110988
★信用贷款费低代还 13014667177
★信用提现1%代还 60612600
★刷卡分期0.8% 66212100
★车贷个人贷款 13703937733
★招行现房抵押贷款 65168148
★各类房贷、投资理财 67580013
★房产抵押、当天放款 13937107186
★华宇提供个人、企业贷款，联系电话 15856383472 王经理
★15515555502 信用分期、贷款、代还、代办批发业、营业执照、税务登记证、对公账户
炒股合作 68176666
垫资•房贷 66 119 120
刷卡 1% 61688182
0.8%取款 65186718
13592421596刷卡 1%
刷卡0.8%13676995353
房车快贷 68848580
信用 1% 60962000
房贷●车贷
半天放款，费用低 65829862/3
●春源投资●
个人（团体）无抵押信贷质押，房车当时放款小额应急快 13613823124、67770585

裕隆贷款咨询
无抵押无担保个人企业信用贷款，房产抵押贷款，投资理财年收益率稳定
67950772 67950771
专业信用服务
刷卡取现、办卡 13733822150
专业信用分期 13733822150
●双起投资●
个体企业50万内直接投资，不限户籍
个人无抵押贷款，物资车房设备低息抵押，当天放款后收费 69118772/71/73
●石页投资●
个人无抵押，各类房车抵押放款快，建设路桐柏路美丽源3号楼1304室 60622868、60622869
国信贷款中心
个人信用贷55万银行利率、房车抵押当天放款，企业投资流资委托承兑 67089269/59/56 天龙商务 B1501
●富邦投资●
个人企业无抵押信贷，各类房车应急贷（当天放款）。63225188、63226188 财富广场2号楼13楼
●顺捷投资●
个人（团队）无抵押、无担保按揭房车抵押贷款、小额应急贷款下款快 65529995/6/7、65525366
●昌盛投资●
个人企业无抵押信贷小额应急贷房车抵押（当天放款）企业融资诚信高效 63907188 63907088
金瑞●投资
企业、个人无抵押信贷、各类房车应急贷（当日放款）个人理财、企业融资 67625126、67622026

专办低息贷款
您想用低利息房贷贷款吗？银行有不良记录不贷款咋办？按揭房转低息贷款咋办？抵押房解押再贷低息咋办？
请致电 67215678
小额贷款 办成收费
无抵押信贷二次房贷车贷抵押刷卡分期代还 66661272
车贷·房贷
车 60906819 房 60906839
抵押半天放款
办好收费诚信贷款 65970100
按揭房再贷款银行两天放款
中国银行房贷中心
400—6576—191
中国银行现房贷款
房本⇨资金 65831208
低·快·省·广，免担保
银信贷款担保
低息 办好 收费 400 6597 400
专业●车贷
高效当时放款 60963666
专办大额信用卡
单卡5-150元 13903831243
专业抵押贷款
应急快速通道
67719719 诚信费低
帮鑫投资3%收费
低息免抵押 不成功不收费
个人贷款70万内企业贷款1000万内
60239261 60239331 60239362 63380573
经二路中州都会广场3#1503室

典当贷款
★金烨典当行：车辆贷款1小时、房产贷款1天、预售房快 65743820
转 让
★黄金位置洗车行 13938553297
★建设路黄金地段800㎡餐厅 15838384000
★转位佳酒店或空房 13007529222
★诊所急转价格面议 13663710779
★转缝纫及洗水设备 15515688840
★低转07款奥迪本田 13940121303
★急转美容老店或空房 13213237796
★有急事转经营中超市 13137735682
★转让冷库收款机 67911711
★100㎡美发旺店转让 13017690666
★急转网吧手续或合作 66091960
★工人路文具商店 66079865
★转未来路品牌快印店 65628789
★门面和幼教馆转租 13663809396
★转生意旺干洗店 13653978122
★转婴幼儿游疗会所 13523568367
★转市委旁美容院 13592580958
★转陇海紫荆中介或空房 61711667
★转让干洗设备 62593892 楚
★转让家庭小轿车 66246919
★转生意好小餐馆 13526766212
★专业店铺选址公司 67365337
★东明路130㎡发廊 13673659918
★郑东新区快餐店转 13526886036
★转让水晶印像店 13526848458
★中原西路厂房办公 13903718809
★位佳诊所转让 15038256492
★商场专柜转让 13938251796
★嵩山公墓2处转让 13903813977
★回民六中旁文具店转 66156500
★转旺铺瑜伽馆 13603711601
★汽修美容烤漆转让 66080231
★转免税家政公司 13937185490
★同乐路饭店260m²急 13838049123
★低价售车现有07款奥迪丰田本田别克现代等 13467885050
★售京广南路绿岛港湾商住3/7精装48㎡23.7万元 15981801420
★中原路与嵩山路交叉口洗浴中心低价转让 66066135

转22亩空地带证
——钱先生 13939031824
饭店转让
★转营业位佳饭店 13838112615
★营业中饭店250㎡ 13203813065
★旺铺连锁饭店转让 15515687563
★低转700m²精装饭店 13213196776
★3.8万急转120m²饭店 15981867985
★转价低生意好饭店 61380208
★低转位佳行政区300m²饭店 61209313
★急转260㎡饭店 13643837173
急转帝湖农家院
生意火爆无房租 13938500473
出租招租
★16-130T吊车出租 65696346
★精装修写字楼 13783619989
★郑上路厂仓1200㎡ 13460290128
★顺城街2层-3层门面租 13633808000
★高新区厂仓院 13598887791
★租位置佳大新仓库 13703710218
★高新区厂仓院 15038205968
★西环钢构航吊 13838177323
★36亩出租或联建 13526643668
★荥阳十亩厂院出租 13503810371
★位置好，适合办学 13213012018
★厂院带变压器航吊 13007531967
★钢结构行车厂房 13653868277
★精装商住两用185m² 13903719279
★租七亩厂院车间 13393719528
★京广鞋城地下室出租 68738000
★租西郊九亩厂仓 15937160805
★新七座商务带司机 13937168978
★顺河路一二层390m²13937131565
★出租门面房3000m² 13703903030
★英协路酒店内部洗浴中心招租电话 13526441865
★出租CBD内环写字间140平方精装 63025638、13613819638
★农业路西头，酒店二楼1500㎡一楼门面130㎡有停车场 13838216930

政通路530㎡门面转租 60967833
东大街福华大厦90平米精装写字间招租 13603982278
写字间·楼
★写字间超低价出租 63222806
★金水东路浦发国际 68615796
★写字楼出租 13526727203
★西区单位房低价出售 67811883
★城东路北段25㎡-78㎡ 66397690
房产房介
★好老师房介 63848778
★好运不动产 63933391
★郑房房产 67100008 房产专家
★66666696 海洋不动产
房地产
★办单位房改疑难证 13383822616
★北区现房960元/㎡ 65649063
★办房产疑难证、贷款 13676935699
★快捷专办疑难房产 13838391604
★淮河路1150元起，送车库 65568978
★专补房改房超标 13653827807
航海东路特价现房
航海东路与第五大街交叉口向南，清盘特价3136元起，多层户型93㎡-150㎡ 66787777
承包荒山林地
距郑州30分钟车程，有山有泉有湖有林有地，可度假农乐种养的风水山林地，办70年林权证 63761837 63761272
西区现房900元/㎡起
常庄水库附近 67828185
单位住宅现房清盘
颍河路文化宫附近
13333839218 13938507699