曼哈顿4期·尊品

30000平米花园建在空中，令人无法想象，而在曼哈顿这却是真的。
品质生活9月完美呈现，30000平米空中花园即时绽放，请亲临现场，感受更多真实。

曼哈顿广场

一期首府交房倒计时22天

9月精品家装月

购房者加1元即可获赠3000～20000元装修基金大礼包。

曼哈顿4期·尊品
102m²阔绰两房
125m²雅致三房
158m²大气四房
全城发售

两房两厅 67m²

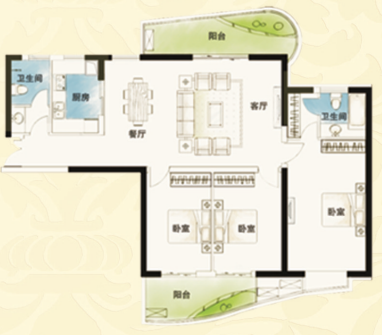

四房两厅161m²

曼哈顿广场
住宅/商业/公寓/写字楼

◎金水大道绝版现房，坐拥城市繁华中心 ◎百万平米高尚社区 ◎稀有架空园林
◎16米豪华挑高大堂 ◎万科品质服务 ◎7000平米高尚会所 ◎新都市综合体
◎140—170平米尊荣大宅

※※※※※※※※※※※※※※※※※※※※※※※※※※ 尊品专线：0371-60199999

开发商:河南升龙置业有限公司 代理商:同致行地产 整合推广:盛意廊(深圳) 项目地址:中国·郑州金水大道与未来大道交汇处

本广告为邀约邀请，一切图文资料以政府最终批文及双方签订的商品房买卖合同为准。预售证号：（2007）郑房管字第1842号