

“知5”乐彩生日彩票00元

中了吗

体彩“排列3、排列5”第09119期
排列3 961 排列5 96118
体彩“超级大乐透”第09051期
03 11 22 26 29 + 05 12
福彩“七乐彩”第09051期
03 04 08 10 22 26 + 18
福彩3D第09119期
1 4 6
福彩“22选5”第09119期
01 14 17 19 21

只因奖号与“工作爱情双丰收”笔画个数位数契合

本报讯 5注号码,每期必投注,坚持投注5年,中得500万元大奖。湖北荆州彩民伍先生(化名)就是用这样简单而持之以恒的投注方式,夺得了七星彩第09046期的500万元特等奖。

伍先生今年三十出头,由于家里环境不好,自己一直在广东打工,而这5注七星彩的号码,正是他5年前在广东买彩时选的。这5注号码是分5次机选而来:先机选5注,然后从中挑出1

注,机选了5次,挑出5注号码。一直以来,伍先生每期坚持守号投注,已守了5年时间。因金融危机影响,伍先生去年返回家乡找工作。得知当地体彩可以进行多期投注,于是他每次投注时,都是一次打5期,投注50元。这次刚好是“一次5期”投注中的第5期幸运中奖。

谈起中奖号码,伍先生说,中奖的是这5注号码中自己最看好的1注。当初,伍先生机

选挑“3701445”这注号码后,无意中发现这注号码正是“工作爱情双丰收”这句话笔画个位数(编者注:收字实为6画)。如此巧合,更坚定了伍先生投注的信心,多年来虽然未中什么奖,但他却始终没有放弃。这次中得500万元大奖,伍先生表示,先把家里的欠账还了,然后再买套房子。当然,伍先生最大的愿望还是“工作爱情双丰收”。金羊

双色球大奖赛 头奖5000元等你拿

25分领跑300人

参赛者每期所选号码为“8(红球)+2(蓝球)”组合,将其编辑成“双色球#0102030405060708+0102”的形式用手机发送至10668888114即可(仅收通信费0.1元/条,回复信息免费)。参赛者每期只能推荐一组号码,次期我们将刊登上期推荐号码得分前5名的手机号及所荐号码,最后以20期总积分决出一、二、三等奖共10名及参与奖100名。头名将获得5000元的现金大奖。截至第4期,有近300位读者参与了竞猜,155xxxx9478、158xxxx5841同以25分领跑,158xxxx9203、159xxxx1382同以23分紧随其后。第5期竞猜对象为第09052期双色球,竞猜截止时间为今日20时整。本活动由新浪爱答提供技术支持。

第09051期积分榜

排名	手机号	发送内容	中号情况	积分
1.	1.58xxxx9203	03040613622326+0711	4红+1蓝20分	25
2.	2.158xxxx5841	1012132326040607+0710	4红+1蓝20分	25
3.	3.135xxxx7164	02061214632833+0709	3红+1蓝10分	15
4.	4.136xxxx9497	010308151622627+0712	1红+1蓝5分	5
5.	5.131xxxx2737	0108131722232832+0713	2红+1蓝5分	5
6.	6.135xxxx6456	0507091014171820+0705	1红+1蓝5分	5
7.	7.132xxxx2701	02081581232630+0709	2红+1蓝5分	5

当期收到163条有效竞猜

近期双色球奖号及红球分布图

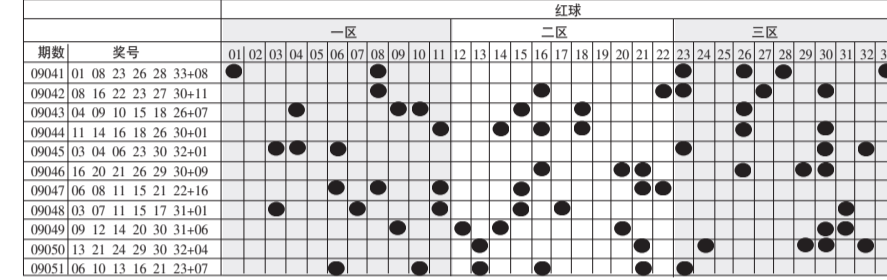

第09052期双色球分析

红球

在前端开出1个靠边号,本期出号个数仍不高估,看好25、26、27、28、33中的1个。

和值分析 上期和值为89点,下跌60点,预计本期和值将反弹,推荐和值区间101-110点。

推荐红球为02、04、05、07、08、11、14、15、17、18、19、22、25、26、27、28、33。

蓝球

上期开出小奇数07,小号连出4期后看好大号反弹,推荐10、11、14、16。

彩市有风险,入市须谨慎。理性玩彩,量力而为。

沪市A股行情表 (5月6日)

代码	名称	开盘价	最高价	最低价	收盘价	涨跌幅(%)	成交量
600000	浦发银行	23.95	24.68	23.70	24.49	2.81	90300882
600018	华能国际	13.19	14.17	13.75	14.04	3.02	63000000
600036	招商银行	9.00	9.40	8.90	9.00	0.00	61600053
600048	保利地产	7.20	7.48	7.21	7.27	0.99	140042329
600050	中国联通	4.62	4.75	4.60	4.72	2.81	76200000
600056	金矿股份	6.48	6.58	6.42	6.38	-1.54	18371726
600060	海信电器	14.10	14.75	14.05	14.51	4.96	67405713
600063	海信地产	3.71	3.77	3.68	3.74	1.64	36078290
600068	长安汽车	2.20	2.26	2.16	2.24	0.91	90112027
600070	福建路桥	6.24	6.49	6.18	6.47	4.33	38008487
600073	首创置业	4.92	5.05	4.85	4.92	1.43	10000000
600076	华信国际	6.01	6.08	5.92	6.03	0.83	132030364
600080	金花股份	4.62	4.76	4.61	4.70	3.04	31078108
600085	同仁堂	11.10	11.76	11.00	11.50	4.50	67405713
600088	中冶宝钢	5.01	5.12	4.94	5.11	2.20	25500000
600090	华联控股	10.10	10.22	10.00	10.10	0.00	10000000
600093	华联矿业	5.80	5.85	5.73	5.81	1.38	61081753
600096	豫园商城	11.35	11.82	11.20	11.50	3.53	125872597
600101	东方航空	27.26	28.30	28.00	28.33	2.94	15765090
600103	浦发银行	23.95	24.68	23.70	24.49	2.81	90300882
600108	华能国际	13.19	14.17	13.75	14.04	3.02	63000000
600115	招商局A	11.40	11.76	11.30	11.50	2.63	43252422
600116	华仪股份	6.24	6.49	6.18	6.47	4.33	38008487
600118	华能国际	13.19	14.17	13.75	14.04	3.02	63000000
600120	华电国际	10.10	10.22	10.00	10.10	0.00	10000000
600122	华电国际	10.10	10.22	10.00	10.10	0.00	10000000
600125	华电国际	10.10	10.22	10.00	10.10	0.00	10000000
600126	华电国际	10.10	10.22	10.00	10.10	0.00	10000000
600127	华电国际	10.10	10.22	10.00	10.10	0.00	10000000
600128	华电国际	10.10	10.22	10.00	10.10	0.00	10000000
600129	华电国际	10.10	10.22	10.00	10.10	0.00	10000000
600130	华电国际	10.10	10.22	10.00	10.10	0.00	10000000
600131	华电国际	10.10	10.22	10.00	10.10	0.00	10000000
600132	华电国际	10.10	10.22	10.00	10.10	0.00	10000000
600133	华电国际	10.10	10.22	10.00	10.10	0.00	10000000
600134	华电国际	10.10	10.22	10.00	10.10	0.00	10000000
600135	华电国际	10.10	10.22	10.00	10.10	0.00	10000000
600136	华电国际	10.10	10.22	10.00	10.10	0.00	10000000
600137	华电国际	10.10	10.22	10.00	10.10	0.00	10000000
600138	华电国际	10.10	10.22	10.00	10.10	0.00	10000000
600139	华电国际	10.10	10.22	10.00	10.10	0.00	10000000
600140	华电国际	10.10	10.22	10.00	10.10	0.00	10000000
600141	华电国际	10.10	10.22	10.00	10.10	0.00	10000000
600142	华电国际	10.10	10.22	10.00	10.10	0.00	10000000
600143	华电国际	10.10	10.22	10.00	10.10	0.00	10000000
600144	华电国际	10.10	10.22	10.00	10.10	0.00	10000000
600145	华电国际	10.10	10.22	10.00	10.10	0.00	10000000
600146	华电国际	10.10	10.22	10.00	10.10	0.00	10000000
600147	华电国际	10.10	10.22	10.00	10.10	0.00	10000000
600148	华电国际	10.10	10.22	10.00	10.10	0.00	10000000
600149	华电国际	10.10	10.22	10.00	10.10	0.00	10000000
600150	华电国际	10.10	10.22	10.00	10.10	0.00	10000000
600151	华电国际	10.10	10.22	10.00	10.10	0.00	10000000
600152	华电国际	10.10	10.22	10.00	10.10	0.00	10000000
600153	华电国际	10.10	10.22	10.00	10.10	0.00	10000000
600154	华电国际	10.10	10.22	10.00	10.10	0.00	10000000
600155	华电国际	10.10	10.22	10.00	10.10	0.00	10000000
600156	华电国际	10.10	10.22	10.00	10.10	0.00	10000000
600157	华电国际	10.10	10.22	10.00	10.10	0.00	10000000
600158	华电国际	10.10	10.22	10.00	10.10	0.00	10000000
600159	华电国际	10.10	10.22	10.00	10.10	0.00	10000000
600160	华电国际	10.10	10.22	10.00	10.10	0.00	10000000
600161	华电国际	10.10	10.22	10.00	10.10	0.00	10000000
600162	华电国际	10.10	10.22	10.00	10.10	0.00	10000000
600163	华电国际	10.10	10.22	10.00	10.10	0.00	10000000
600164	华电国际	10.10	10.22	10.00	10.10	0.00	10000000
600165	华电国际	10.10	10.22	10.00	10.10	0.00	10000000
600166	华电国际	10.10	10.22	10.00	10.10	0.00	10000000
600167	华电国际	10.10	10.22	10.00	10.10	0.00	10000000
600168	华电国际	10.10	10.22	10.00	10.10	0.00	10000000
600169	华电国际	10.10	10.22	10.00	10.10	0.00	10000000
600170	华电国际	10.10	10.22	10.00	10.10	0.00	10000000
600171	华电国际	10.10	10.22	10.00	10.10	0.00	10000000
600172	华电国际	10.10	10.22	10.00	10.10	0.00	10000000
600173	华电国际	10.10	10.22	10.00	10.10	0.00	10000000
600174	华电国际	10.10	10.22	10.00	10.10	0.00	10000000
600175	华电国际	10.10	10.22	10.00	10.10	0.00	10000000
600176	华电国际	10.10	10.22	10.00	10.10	0.00	10000000
600177	华电国际	10.10	10.22	10.00	10.10	0.00	10000000
600178	华电国际	10.10	10.22	10.00	10.10	0.00	10000000
600179	华电国际	10.10	10.22	10.00	10.10	0.00	10000000
600180	华电国际	10.10	10.22	10.00	10.10	0.00	10000000
600181	华电国际	10.10	10.22	10.00	10.10	0.00	10000000
600182	华电国际	10.10	10.22	10.00	10.10	0.00	10000000
600183	华电国际	10.10	10.22	10.00	10.10	0.00	10000000
600184	华电国际	10.10	10.22	10.00	10.10	0.00	10000000
600185	华电国际	10.10	10.22	10.00	10.10	0.00	10000000
600186	华电国际	10.10	10.22	10.00	10.10	0.00	10000000
600187	华电国际	10.10	10.22	10.00	10.10	0.00	10000000
600188	华电国际	10.10	10.22	10.00	10.10	0.00	10000000
600189	华电国际	10.10	10.22	10.00	10.10	0.00	10000000
600190	华电国际	10.10	10.22	10.00	10.10	0.00	10000000

足彩合买资金已达7800元
合买人数14人
报名热线:67655769
报名截止时间:5月14日
报名地点:郑州晚报(陇海西路与文化宫路交叉口)二楼

3D近期奖号特点一览

期数	奖号	和值	大小形态	单双形态	201方程
09104	515	11	大小大	单单单	212
09105	691	16	大大小	双单单	001
09106	580	13	大大小	单双双	220
09107	985	22	大大大	单单单	201
09108	207	9	小小小	双单单	202
09109	832	13	大小小	单双双	202
09110	603	9	大小小	双单单	000
09111	645	15	大大大	双单单	012
09112	477	18	小小大	双单单	111
09113	705	12	大小大	单单单	102
09114	359	17	小小大	单单单	020
09115	048	12	小小大	双双双	010
09116	192	12	小小小	单单双	102
09117	505	10	大小大	单单双	202
09118	663	15	大大大	双单双	000
09119	146	11	小小小	双单双	110