短线黑马

赛格三星(000068)

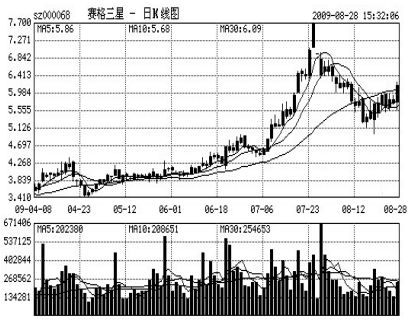

二级市场上，该股在7月30日发布澄清公告后一度连续下跌，但在60日均线上方止跌企稳。近期大盘虽然震荡走弱，而该股却走出了明显的上升趋势，近期连拉三阳，周五更是放量逆势大涨，一举突破了20日、30日均线的压制，后市有望持续走高，可关注。 **金证顾问**

山东如意(002193)

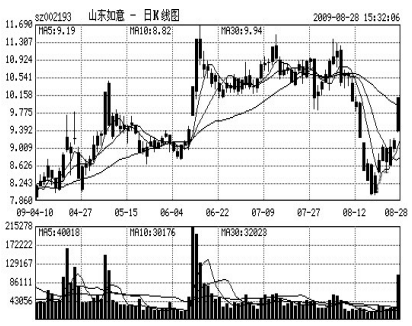

公司主营“如意”牌的中高端精纺呢绒业务，以出口为主，在业内具备领先的技术优势和品牌优势，拥有较高的产品附加值。二级市场上，该股周五逆市涨停，全日换手率超过12%。后市仍有上攻动力，可关注。 **国泰君安**

机构荐股

九鼎德盛

山东高速(600350)二级市场上，该股今年以来呈反复箱体整理格局，在股指的持续反弹中累计涨幅非常有限。2009年中报披露，前十大无限售流通股东皆为机构投资者。近期该股顺势大幅回落，股价相继击穿半年线、年线的支撑，运行至今年以来的箱底区域，股价进入相对低风险区，建议关注。

精业胜龙

古越龙山(600059)公司是我国最大的黄酒生产经营出口企业，目前黄酒的年产能已超过10万吨。二级市场上，该股近期表现较为强势，走出了震荡上升的行情，走势强于大盘。周五该股虽然收出长上影但是受到大盘下跌影响较大，后市一旦大盘转暖，该股将率先反攻，可关注。

北京首证

包钢稀土(600111)二级市场上，该股走势一直强于大盘，表明其具有垄断优势的稀土资源和镍氢动力电池项目吸引机构资金长期看好。近日两市大幅调整，该股顺势回落清理短线浮筹，在20元附近得到有力支撑之后稳步回升，抗跌能力十分突出，值得投资者重点关注。

倍新咨询

飞马国际(002210)公司专注于现代物流服务，是深圳市重点物流企业，获得中石油“西气东输管道工程优胜服务商”称号。二级市场上，该股近期呈现底部横盘整理走势，量价配合良好，周五该股小幅低开，盘中呈现震荡走势，成交量同比有所放大，短期该股有望在量能配合下强势上攻。

河南万国

凤凰光学(600071)公司是我国光学镜头研发的权威，有条件制造各种特殊的镜头，军民结合，打造国内最大型的综合性光学仪器生产企业。近期由军工企业转型的上市公司表现突出，二级市场上，该股近期不理会大盘的调整，连续震荡攀升，周五更是放量收出中阳，似有突破迹象，可关注。

顶点财经

航天长峰(600855)公司是我国主要的国防信息安全产品供货商和最具实力的数字医疗设备制造企业之一，在国内防信息泄露安全计算机的市场占有率在95%以上，该产品在电子政务、金融证券、电子商务等领域具有良好的应用前景。二级市场上，该股周五放量涨停，突破前期高点后仍有上行动力。

板块扫描

电力板块

经济温和复苏对电企有利

7月份的电量数据是略低于市场此前预期的，但恰恰是这样温和的经济复苏对电企最为有利，电量恢复、煤价微跌的局面将带来火电业绩的超预期，而恰恰近期市场全面回落进一步降低了电力公司的估值，关注宝新能源、粤电力、国电电力、申能股份。 **国信证券**

汽车板块

业绩增长具有确定性

2009年上半年，全国重点汽车企业实现主营业务收入6383亿元。在市场大跌之后，确定的业绩增长将使汽车股成为市场的宠儿。推荐上海汽车、一汽轿车、宇通客车、福田汽车和潍柴动力，并建议关注东风汽车。 **国海证券**

个股评级

中国联通(600050)公司四季度后3G用户的高速增长，将带来交易性机会。我们提示投资者关注公司11月、12月的3G用户增长，认为高速增长是大概率事件，且可能单月有50万以上的3G中高端用户入网，这带来相应的交易机会。基于对公司未来前景的良好预期，我们仍然维持对公司“推荐”的投资评级，维持12个月的目标价9.32元不变，同时建议投资者对公司的管理风险给予关注。 **中投证券**

海正药业(600267)公司增发获得有条件通过，将使股价压制因素解除，公司业绩将逐步释放，同时增发融资将有效降低目前巨额财务费用，缓解资金紧张。公司下半年还有不少看点：达菲利润三季度开始确认，富阳制剂基地部分生产线开始投入生产，原料药继续恢复出口，制剂产业升级与国外企业合作。我们维持2009～2011年0.63元、0.81元和0.97元的盈利预测，维持“买入”的投资评级。 **申银万国**

新华传媒(600825)公司两大传统业务图书发行与报业广告经营在上海本地市场已占据较高的市场份额，面临发展的“天花板”，增长空间有限；由于当前包括媒体竞争格局、消费者、广告主和市场参与者在内的四大要素已发生深刻变革，致使公司提出的打造第三方广告代理平台模式未来将面临严峻的挑战，维持对公司“审慎推荐-A”的投资评级。 **招商证券**

浦东金桥(600639)公司租赁业务受金融危机影响较小，出租率依然维持较高水平，未来公司持有型物业将依然为公司贡献稳定的现金流及业绩回报；公司房地产主要的开发项目金桥南三街坊目前正在装修施工，10月份有望推向市场，并将于2010年结算，预计公司10年收入将大幅增长。维持公司2009年每股收益0.29元、2010年每股收益0.44元的盈利预测，给予“审慎推荐”的投资评级。 **中金公司**

通通有 www.totoyou.net 人才/生活资讯 郑州最大的实用资讯互动平台 找信息看晚报通通有 刊广告登晚报通通有 信息服务热线：63396000 24小时广告刊登热线：63399000 67655128

刊登郑州晚报通通有分类广告最低9元 全城最低价
一次投入 三种发布渠道 报刊网互动传播 全城独家

《郑州晚报》《通通有》信息
中原网 www.zynews.com 同步发布

广告营业部
◎金成国贸营业部：紫荆山路60号金成国贸大厦1610室 63399000
◎晚报大厦：陇海西路80号郑州晚报新闻大厦1楼西大厅 67655128
◎文化路站：文化大厦312室（省实验中学对面北200米） 63875060
◎工人路站：工人路30号北3楼 67957022
◎东明路站：东明路黄河路交叉口东汇大厦5楼 65995587

广告代办点
◎花园路农业路南100米国贸新领地4号楼3单元407 13503842874
◎大石桥东100米路北省食品公司4楼404室 63826229
◎大学路18号金源大厦1306室 66865569
◎南阳路东风路交叉口西北角复印店 13203861275 60202056
◎北环花卉市场对面江汽车广场二楼 13592616664
◎沙口路黄河路南200米路东 15136119163
◎经七路15号中享大厦713想起活动网 63910016
巩义：64353152 登封：62880294 荥阳：64606756 上街：68132455 新郑：62677007 新密：69863409 中牟：15038281295

人才教育栏目特惠月
招聘、求职、教育、培训、家教正文10次以上10元每行 包季即免费加黑
通通有信息 中原网 www.zynews.com <http://www.zynews.com> 同步发布

招 聘
★聘口腔助手护士 13253369888
★财务司机促销保安 1200月 65718589
★诚寻电子眼处理人 15517100232
★长期招聘各种司机 63882123
★聘营业员下岗优先 13027721515
★快餐公司招店员 13598884433
★聘妇科医生护士 13903719987
★诚聘月饼销售 13937152170
★聘数理化专职老师 13603452518
★聘内、妇医有证护士 15981838821
★诚聘有证口腔医师助手 65860597
★招学前班老师 66675016
★聘经理助理电话员 13838154223
★√专兼职手工活日结 13164398098
★办理档案户口社保 65338401
★聘皮肤科大夫、护士 61209211
★毕业生入郑人事代理 63558971
★●●●聘医生薪优 15981856262
★有证医生、护士 15515777266
★招聘东北菜及烧烤厨师、配菜、服务员 13603844410 李先生。
★恒通物流现招聘装卸工20名包吃住工资1000元。电话：13243438168

求 职
★丰田凯美瑞包月天 13849007355

教 育
★电大在职本/专科 63217512
★考文凭职称资格证 15937121578
★正规专、本、硕 65268110
★帝湖精托班招1.5岁以上 86030503
★考电工、焊工、起重、叉车 66662829

武汉大学 本科+资格证
校本部14个专业 13700849228

快考 ①先交报名费500元 ②证书档案办理毕 ③查实再缴清学费
学历·职称·执业资格
北京高校直属辅导站，正规办学单位。
证书速拿、真实、合法、有效。网址：www.hnbjcc.cn
地址：陇海路地理所 电话：0371-67935315，67935318

专本考证
★免试入学 ★业余学习
★开卷考试 ★网上可查
适合在职人员学习
电话：66360078 13733873365

培 训
★高中物理难点突破 13213093399
★城东路电脑免费试听 66327178
郑州奥涵美容美发化妆学校
招生电话：63370996/7/8/9

艺术培训
★免费学古筝 13137712957
★书法培训 13525513538
王同贤笛箫葫芦丝
考官亲授年龄不限 66055666

家 教
★阳光保质家教 66992211
★中高考签约 63293319 一对一
★一对一、小班无效退款 67950839
★东方家教 61806622 保证提高
★数理化英专职家教 68655404●
★二中周老师英语 13673640080
★郑大家教 66635875 可签约
★6-16岁寄宿教育保质 66561926
★初三化学保满分 66110133
★程老师初中数学 13939086201
★1对1英数理化保提高 63229886
★语数英理差转优 60508396●
★全国高考英语大师 61364459√
★状元物理班40元/时 15138930486
★在职数理化英 13203708484
★在职教师数学家教 13674936798
★石老师初高数理化 13526604316
★李老师专辅初中数学 66852137
★牛老师物理有实力 13949132836
★各科快速学习法 61580918
捷登专业1对1
提高70-130分 67069831
神龙英语轻过95分
独创教法承诺：期末<80或提高<10分
免费再学或退费 67025466
初高中各科辅导雅思
小班，签约，一对一 66635875

信息热线
★红唇夜话 1183266 市话收费

求租求购
★长期回收各种废电瓶 13603712859
★买卖闲木工机械 13607683400
★购三驱动退役军车 13939030100
★求各种机械设备旧货 13674979598
★求购郑州市内电子游戏经营证照 15136202830 联系人：刘

礼品回收
★烟酒、购物券、虫草 67124888
★真实回收烟酒券 13298171113
★长期高价收卡券 13598098891
★真诚收烟酒老烟卡券 13298166665
★收烟酒购物券卡 13255929666

旧货回收
★机电焊机食品机械 13676943498
★专业批发煤、油气灶 13939075903
★电梯、变压器、积压物品 13598808138
★机电仓库工程机械 15138673288
★回收机械设备旧物资 13674980836

电脑服务
★上门修电脑 63573316 包年服务
★诚信精修电脑 60962596 上门
★及时雨专业IT服务 400-659-7060
★电脑公司上门修 18937118106
★高价回收电脑 61769098
★66632225 电脑精修20元上门

综合信息
★专业定做各种火锅桌 13273025963

家电维修
★专业格力美的空调维修 61906357
★50元专车移修空调回收 63758085
★50元专移 66691251 格力美的
★精修家电制冷保一年 61556102
★厂家修移收空调充氟 63066312
★快修彩电热水器空调 66232161
★快修洗衣机热水器 15515625684
★★★车移修空调 68862899
★63368570 格力空调
★50元移修收空调 66689333
★专业移修收空调 15978417886
★格力售后专业移修空调 65968080
★61209996 车移修空调清洗消毒
★40元车移修空调热水器 66578620

夕阳红
★郑州田馨养老院 86030929
★专护收住瘫痪老人 67861160
★陶然老年公寓 68706669

娱乐器材
★扑克麻将饼九技术 61830193

婚介服务
★征婚成功后付费 66385039
★苏老太包成婚介 66183971

医疗药品
★治疗灰指甲皮肤顽癣 65666547

矫正口吃
★郑州新伦口吃康复中心 63733162

公 告
★耿文科契税完税证 042423 遗失，声明作废
★靳德润《出生医学证明》，编号为G410333750，不慎丢失，声明作废。
★郑州晚报发票 00099476-00099491 存根联丢失 00099492-00099500 丢失，郑州日报发票 00001146-00001150 丢失，声明作废。
★荥阳市城关乡汪沟村一组村民蒋丰瑞豫一九九七年四月十一日取得的地0030号用地许可证因村委保管不善丢失特声明作废

注 销 公 告
河南天地景观规划设计文化传播有限公司股东会讨论决定，即日起解散公司（注册号410000201144）公司已成立清算组进行清算，请各债权人自接到本公司通知书之日起30日内，未接到通知书的，自此公告发布之日起45日内，到本公司清算组申报债权。

使用本栏目信息请认真核实，由此产生的后果自负。
河南明治律师事务所律师张喆 13007608804