今日，徐静蕾执导的《杜拉拉升职记》在郑州奥斯卡大上海国际影城上映。这部老徐倾心倾力打造的时尚电影，不仅云集徐静蕾、吴佩慈、莫文蔚、黄立行等美女帅哥，还有毫不逊色于《穿普拉达的女魔头》的“潮”气。昨天，老徐在接受记者电话采访时放出豪言：“看杜拉拉是怎么升职的？养眼，必须的！票房过亿，必须的！” 晚报记者 梁晨

看看杜拉拉怎样升职的？

徐静蕾“潮”气十足

自导自演“升职记”今郑州上映

“目标不高，过亿就行”

在《我和爸爸》《一个陌生女人的来信》《梦想照进现实》三部文艺片后，徐静蕾就开始筹备《杜拉拉升职记》。电影根据同名畅销小说改编，讲述都市白领杜拉拉在外企从销售助理成长为专业干练的人力资源经理，见识了各种职场变迁，也历经了各种职场磨炼的故事。昨天，老徐告诉记者，电影在原作基础上进行了大刀阔斧的改编，杜拉拉的升迁及职场感悟用字幕的形式解释。“除了传授白领职场绝杀技外，我们还请来好莱坞顶级服装造型师帕翠西亚·菲尔德，给电影设计出近百套造型，把演员们打扮得范儿十足。”老徐表示，她就是想拍出国内最牛的时尚电影，证明不只好莱坞有《穿普拉达的女魔头》。

巧合的是，《杜拉拉升职记》上映的第二天（16日）就是老徐的36岁生日。对于“剩女”头衔，老徐称她从来没有感情没着落的时候，“年龄是笔财富，我就觉得今年比去年好，去年比前年好，前年比我20多岁的时候好，我那时都茫然得不知道做什么。现在呢？要风得风，要雨得雨。”徐静蕾坚决否认自己是“剩女”，新作胜过任何生日礼物。

章子怡去年的《非常完美》因为时尚而广受好评，两人同列“四小花旦”，徐静蕾的《杜拉拉升职记》难免被拿出来比较。老徐称自己很有信心：“我不怕比较，有信心超过《非常完美》。”当时，《非常完美》的全国票房超过9000万元，老徐说，《杜拉拉升职记》的“目标不高，过亿就行”。

“百变时装”装扮女星

老徐称，《杜拉拉升职记》吸引观众的地方包括职场经典教材、办公室爱情故事、现代都市风情画，但最能让女观众热血沸腾的要数演员们的“百变时装”。电影里，摇曳生姿的白领丽人穿行于高级写字楼、格调餐厅、度假胜地等多种场合，为现实中摩登白领在各种场合的着装提供了绝佳范例。比如，怎样大胆混搭、时髦升级、借用配饰出彩，怎样在不同时刻穿“对”衣服，甚至受挫时如何靠穿衣重振士气。

在演员阵容方面，徐静蕾当仁不让出演“杜拉拉”，还邀请莫文蔚、吴佩慈、李艾等美女争艳。对于有没有担心自己被其他女星比下去，导致粉丝外流，老徐表示：“不会，她们都是我找来的。”

在片中，徐静蕾表演很大胆，让她多年以来建立起来的清纯形象不再。对此，徐静蕾说自己都36岁了，怎么都不能老清纯着。说到很多明星隐婚，老徐表示，她现在还没有结婚也没有结婚计划，但不愿把所有的隐私都公布于众。

从今日起，《杜拉拉升职记》将在大上海、大世界、新建文、奥斯卡影都等郑州多家影院上映。

>>>女星造型PK

最知性莫文蔚 高跟铁娘子气场大

莫文蔚这个角色最明显的标志，就是绝对不穿10厘米以下的高跟鞋。当她穿着高跟鞋，展露超过一米长的美腿，在办公室昂首阔步走过，那种潇洒的知性美足以令人窒息。而她的服装也是几位女主演中最具特色的，既有华贵的晚礼服，也有职业套装、休闲服，几乎每套衣服都能突显她高挑修长的身材。

最妖艳吴佩慈 完美身材礼服抢眼

“九头身美女”吴佩慈在戏里饰演杜拉拉的同事兼好友海伦，同样是白领，但拥有完美身材的吴佩慈表现的是一个颇有点“胸大无脑”的女人，因此，她在戏里的造型、衣饰以鲜艳、性感为主。吴佩慈在戏里的造型还有一个必不可少的元素——时尚配饰，几乎每一套服装都有一些独特的配饰。手链、挂链、手镯、耳环，每一样都搭配得恰到好处，既显身材又显气质。

最性感李艾 模特身板晚装惹火

作为戏里女四号的李艾，名模出身的她在片中的每一次出场都让观众以为在看国际T台秀。饰演高级秘书的她戏里还有一项重要任务——色诱营销总监王伟，因此她的造型多数性感惹火。拥有标准模特身板的李艾在驾驭世界名牌上的确功力不俗，低胸长晚装、紧身小礼服都能穿出非一般的气质。李艾在影片中的戏份不多，但凭借她出众的身材和造型，绝对很抢戏。

>>>老徐的造型

徐静蕾：名牌穿出了土味儿

老徐饰演的杜拉拉经历了职场的三级跳，造型层次也随着跳跃变化，她在90分钟的片中有50套造型，几乎每次出场都不同。在大师的巧手下，徐静蕾突破了以往清纯学生妹和文艺女青年的银幕形象，抹着炎火红唇、穿上各大品牌的华服，甚至露长腿、秀比基尼……造型越往后越火辣性感。不过，因为老徐的身材“太普通”，部分名牌穿在她身上居然有“土味儿”。

《唐山大地震》剧情海报首曝光

23秒下的决定改变32年

由冯小刚执导的史诗巨片《唐山大地震》近日首次曝光剧情、前导海报。

此次曝光的三款前导海报以“23秒，32年”作为宣传语，传达了影片的核心故事与时间跨度。在1976年那场大地震的短短23秒时间内，一个母亲做出了影响整个家庭32年的决定。冯小刚透露，影片重点是震撼人心，“地震对人的内心造成的那种伤害，余震是很长的。”该片将于今年7月公映。

《唐山大地震》剧情：1976年，唐山大地震，卡车司机方大强（张国强饰）为救被同一块楼板压在两边的龙凤胎儿女，不幸去世。妻子李元妮（徐帆饰）只能救一个孩子，她在短短23秒中选择了从小体弱多病的弟弟方达，而头脑清醒的方登听到了母亲的抉择。方登则被军人王德清夫妇领养。一家人从此天各一方。 高嘉阳

《东风雨》范冰冰人比裙红

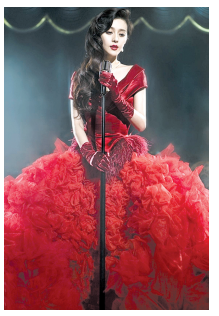

由范冰冰主演的谍战大片《东风雨》13日晚在北京举行了盛大的首映典礼。范冰冰首次饰演特工，并与柳云龙上演一段欲罢不能的感情纠葛。在片中，范冰冰一袭巨大的红裙尤为引人注目，设计这套服装的初衷是想用艳丽夸张的美来反衬片中人物的痛楚。

在《东风雨》中，范冰冰饰演谜一样的人物“欢颜”，在片中一直保持着光鲜、靓丽的一面，然而为了完成组织的任务，身为特工的她，严守秘密，最后遭受了敌人“分尸”般的最严厉酷刑。而其被吊在空中所穿的红色长裙，也是为增强视觉冲击，深化人物心理，反衬强烈痛楚的特别设计。 小新