

订郑晚报
听“亚洲股神”胡立明讲A股
 送票办法:100元订一份全年郑晚报,送票2张
 订报时间:下午2点后
 咨询电话:6765576(下午2点后)
 地点:郑州市陇海路与文化宫路交叉口
 口郑晚报大厦2楼西大厅

豫股点评
焦作万方领涨
 周一豫股指数涨0.79%,表现强于大盘。上涨个股中,受益于工信部公布18个工业行业淘汰落后产能企业名单的消息刺激,有色金属、煤炭股个股全线上涨,其中焦作万方涨幅最大,接近5%,中原环保涨幅接近4%,豫光金铅涨幅超过3%,新材料个股濮耐股份和汽车配件个股远动传动涨幅接近3%。下跌个股中,宇通客车和多氟多跌幅较大,超过1.4%。ST洛玻、ST安彩跌幅在1%左右。

焦作万方中期报告预计于12日公布。该股MACD指标呈现多头行情,投资者可谨慎持有,关注年线处压力和10日均线的支撑。
 中原环保2010年上半年实现营业收入1.69亿元,同比增长12.13%;实现归属于母公司所有者的净利润3807万元,同比增长7.56%;基本每股收益0.14元。该股MACD指标呈现多头行情,连续2日资金流入,建议投资者谨慎持有,关注半年线的支撑。
中原证券

本版证券评论及数据仅供参考,据此操作,风险自担。

看李旭东操作,预知大盘走势,尽在金宇塔理财网
 www.jzt.com

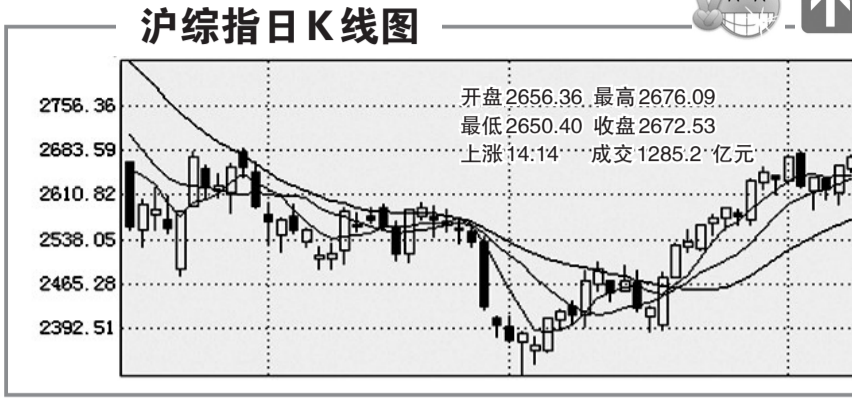

深成指 开盘 10923.89 最高 11031.51 最低 10906.88 收盘 11017.41 上涨 74.48 成交 1135.8 亿元

量价配合良好 个股炒作火爆

中原证券 黄金板块异军突起
 周一股市保持窄幅震荡走势,金融地产等权重股走势疲弱,制约了大盘的上行空间,但二三线中小盘股却保持活跃态势,农业板块延续上周五的涨势,午后黄金板块异军突起,整体上涨超过5%,成为涨幅最大的一个板块。预计上证综指会在2580~2750点区域波动。建议投资者关注受益通涨的农业、消费板块。

联通证券 震荡整理后继续上揚
 周一市场窄幅震荡,黄金、有色金属、造纸板块整体上揚,银行、券商板块微跌拖累指数。沪市成交量超1200亿,量价配合良好,预计后市大盘在震荡整理后将上揚。操作上,建议投资者保持七成仓位,消费概念股短期涨幅较大,不建议投资者继续追涨,建议逢低吸纳涨幅不大的二线蓝筹股。

国金证券 逐步兑现短期获利品种
 从目前的市场情况看,权重指标股维持稳定,各类主题投资股波动有序,小市值个股较为活跃,后市维持震荡向上的概率较大。建议目前阶段投资者应逐步兑现短期获利品种,逢低吸纳滞涨的中小市值个股,稳健操作,后市重点关注央企重组中的军工板块。

沪市A股行情表
(8月9日)

代码	名称	开盘价	最高价	最低价	收盘价	涨跌幅(%)	成交量
600000	浦发银行	14.05	14.80	14.30	14.60	-0.61	69817780
600018	华能国际	10.30	10.60	10.20	10.40	-0.20	18459066
600028	中国石化	4.82	4.84	4.77	4.80	0.00	34375628
600030	中信证券	11.48	11.75	11.32	11.50	0.00	3463877
600036	招商银行	13.18	13.65	13.12	13.56	0.00	21818969
600048	保利地产	6.35	6.38	6.30	6.35	0.00	7419481
600050	中国联通	8.29	8.32	8.20	8.25	0.00	34109892
600051	格力电器	6.35	6.44	6.29	6.38	-0.78	91010275
600056	金佰利	8.70	9.22	8.61	9.10	0.46	11049455
600060	海信电器	16.00	16.09	15.82	15.90	0.00	8419053
600063	兴业银行	7.95	8.09	7.90	8.05	0.25	13057585
600066	兴业银行	7.95	8.09	7.90	8.05	0.25	13057585
600068	葛兰素	8.18	8.27	8.10	8.22	1.11	4131073
600070	富瑞特	11.20	11.20	11.18	11.18	0.00	12176844
600073	美罗药业	17.75	18.46	17.66	18.20	1.71	8932480
600076	华信国际	10.60	10.60	10.58	10.58	0.00	18923504
600078	中油资本	17.30	17.30	17.30	17.30	0.00	4297441
600081	中信证券	11.48	11.75	11.32	11.50	0.00	3463877
600085	同仁堂	10.10	10.10	10.08	10.08	0.00	11049455
600088	中视传媒	6.87	6.95	6.76	6.81	0.56	6044726
600098	广州药业	6.98	7.04	6.92	7.02	0.57	13548376
600101	清华紫光	18.60	19.53	18.25	19.14	2.41	10593785
600103	浦发银行	14.05	14.80	14.30	14.60	-0.61	69817780
600108	华能国际	10.30	10.60	10.20	10.40	-0.20	18459066
600111	华彬集团	4.45	4.82	4.40	4.60	0.00	34375628
600113	东软集团	3.41	3.48	3.30	3.35	0.00	14747546
600115	华夏银行	3.04	3.08	3.00	3.06	0.23	62559106
600116	华联控股	10.60	10.60	10.58	10.58	0.00	18923504
600118	华能国际	10.30	10.60	10.20	10.40	-0.20	18459066
600120	铁龙物流	4.08	4.08	4.06	4.08	0.00	2418113
600122	恒立实业	6.11	6.35	6.12	6.30	0.00	7994181
600125	铁龙物流	4.08	4.08	4.06	4.08	0.00	2418113
600126	鲁西化工	14.90	14.90	14.88	14.88	0.00	10927201
600128	华闻传媒	30.62	30.98	30.13	30.61	0.00	16218600
600130	中粮地产	20.65	22.09	20.65	22.09	0.00	6631371
600133	华联控股	3.41	3.48	3.30	3.35	0.00	14747546
600136	华联控股	3.41	3.48	3.30	3.35	0.00	14747546
600138	浦发银行	14.05	14.80	14.30	14.60	-0.61	69817780
600143	华联控股	3.41	3.48	3.30	3.35	0.00	14747546
600146	华联控股	3.41	3.48	3.30	3.35	0.00	14747546
600150	华联控股	3.41	3.48	3.30	3.35	0.00	14747546
600151	华联控股	3.41	3.48	3.30	3.35	0.00	14747546
600152	华联控股	3.41	3.48	3.30	3.35	0.00	14747546
600153	华联控股	3.41	3.48	3.30	3.35	0.00	14747546
600154	华联控股	3.41	3.48	3.30	3.35	0.00	14747546
600155	华联控股	3.41	3.48	3.30	3.35	0.00	14747546
600156	华联控股	3.41	3.48	3.30	3.35	0.00	14747546
600157	华联控股	3.41	3.48	3.30	3.35	0.00	14747546
600158	华联控股	3.41	3.48	3.30	3.35	0.00	14747546
600159	华联控股	3.41	3.48	3.30	3.35	0.00	14747546
600160	华联控股	3.41	3.48	3.30	3.35	0.00	14747546
600161	华联控股	3.41	3.48	3.30	3.35	0.00	14747546
600162	华联控股	3.41	3.48	3.30	3.35	0.00	14747546
600163	华联控股	3.41	3.48	3.30	3.35	0.00	14747546
600164	华联控股	3.41	3.48	3.30	3.35	0.00	14747546
600165	华联控股	3.41	3.48	3.30	3.35	0.00	14747546
600166	华联控股	3.41	3.48	3.30	3.35	0.00	14747546
600167	华联控股	3.41	3.48	3.30	3.35	0.00	14747546
600168	华联控股	3.41	3.48	3.30	3.35	0.00	14747546
600169	华联控股	3.41	3.48	3.30	3.35	0.00	14747546
600170	华联控股	3.41	3.48	3.30	3.35	0.00	14747546
600171	华联控股	3.41	3.48	3.30	3.35	0.00	14747546
600172	华联控股	3.41	3.48	3.30	3.35	0.00	14747546
600173	华联控股	3.41	3.48	3.30	3.35	0.00	14747546
600174	华联控股	3.41	3.48	3.30	3.35	0.00	14747546
600175	华联控股	3.41	3.48	3.30	3.35	0.00	14747546
600176	华联控股	3.41	3.48	3.30	3.35	0.00	14747546
600177	华联控股	3.41	3.48	3.30	3.35	0.00	14747546
600178	华联控股	3.41	3.48	3.30	3.35	0.00	14747546
600179	华联控股	3.41	3.48	3.30	3.35	0.00	14747546
600180	华联控股	3.41	3.48	3.30	3.35	0.00	14747546
600181	华联控股	3.41	3.48	3.30	3.35	0.00	14747546
600182	华联控股	3.41	3.48	3.30	3.35	0.00	14747546
600183	华联控股	3.41	3.48	3.30	3.35	0.00	14747546
600184	华联控股	3.41	3.48	3.30	3.35	0.00	14747546
600185	华联控股	3.41	3.48	3.30	3.35	0.00	14747546
600186	华联控股	3.41	3.48	3.30	3.35	0.00	14747546
600187	华联控股	3.41	3.48	3.30	3.35	0.00	14747546
600188	华联控股	3.41	3.48	3.30	3.35	0.00	14747546
600189	华联控股	3.41	3.48	3.30	3.35	0.00	14747546
600190	华联控股	3.41	3.48	3.30	3.35	0.00	14747546
600191	华联控股	3.41	3.48	3.30	3.35	0.00	14747546
600192	华联控股	3.41	3.48	3.30	3.35	0.00	14747546
600193	华联控股	3.41	3.48	3.30	3.35	0.00	14747546
600194	华联控股	3.41	3.48	3.30	3.35	0.00	14747546
600195	华联控股	3.41	3.48	3.30	3.35	0.00	14747546
600196	华联控股	3.41	3.48	3.30	3.35	0.00	14747546
600197	华联控股	3.41	3.48	3.30	3.35	0.00	14747546
600198	华联控股	3.41	3.48	3.30	3.35	0.00	14747546
600199	华联控股	3.41	3.48	3.30	3.35	0.00	14747546
600200	华联控股	3.41	3.48	3.30	3.35	0.00	14747546
600201	华联控股	3.41	3.48	3.30	3.35	0.00	14747546
600202	华联控股	3.41	3.48	3.30	3.35	0.00	14747546
600203	华联控股	3.41	3.48	3.30	3.35	0.00	14747546
600204	华联控股	3.41	3.48	3.30	3.35	0.00	14747546
600205	华联控股	3.41	3.48	3.30	3.35	0.00	14747546
600206	华联控股	3.41	3.48	3.30	3.35	0.00	14747546
600207	华联控股	3.41	3.48	3.30	3.35	0.00	14747546
600208	华联控股	3.41	3.48	3.30	3.35	0.00	14747546
600209	华联控股	3.41	3.48	3.30	3.35	0.00	14747546
600210	华联控股	3.41	3.48	3.30	3.35	0.00	14747546
600211	华联控股	3.41	3.48	3.30	3.35	0.00	14747546
600212	华联控股	3.41	3.48	3.30	3.35	0.00	14747546
600213	华联控股	3.41	3.48	3.30	3.35	0.00	14747546
600214	华联控股	3.41	3.48	3.30	3.35	0.00	14747546
600215	华联控股	3.41	3.48	3.30	3.35	0.00	14747546
600216	华联控股	3.41	3.48	3.30	3.35	0.00	14747546
600217	华联控股	3.41	3.48	3.30	3.35	0.00	14747546
600218	华联控股	3.41	3.48	3.30	3.35	0.00	14747546
600219	华联控股	3.41	3.48	3.30	3.35	0.00	14747546
600220	华联控股	3.41	3.48	3.30	3.35	0.00	14747546
600221	华联控股	3.41	3.48	3.30	3.35	0.00	14747546
600222	华联控股	3.41	3.48	3.30	3.35	0.00	14747546
600223	华联控股	3.41	3.48	3.30	3.35	0.00	14747546
600224	华联控股	3.41	3.48	3.30	3.35	0.00	14747546
600225	华联控股	3.41	3.48	3.30	3.35	0.00	14747546
600226	华联控股	3.41	3.48	3.30	3.35	0.00	14747546
600227	华联控股	3.41	3.48	3.30	3.35	0.00	14747546
600228	华联控股	3.41	3.48	3.30	3.35	0.00	14747546
600229	华联控股	3.41	3.48	3.30	3.35	0.00	14747546
600230	华联控股	3.41	3.48	3.30	3.35	0.00	14747546
600231	华联控股	3.41	3.48	3.30	3.35	0.00	14747546
600232	华联控股	3.41	3.48	3.30	3.35	0.00	14747546
600233	华联控股	3.41	3.48	3.30	3.35	0.00	14747546
600234	华联控股	3.41	3.48	3.30	3.35	0.00	14747546
600235	华联控股	3.41	3.48	3.30	3.35	0.00	14747546
600236	华联控股	3.41	3.48	3.30	3.35	0.00	14747546
600237	华联控股	3.41	3.48	3.30	3.35	0.00	14747546
600238	华联控股	3.41	3.48	3.30	3.35	0.00	14747546
600239	华联控股	3.41	3.48	3.30	3.35	0.00	14747546
600240	华联控股	3.41	3.48	3.30	3.35	0.00	14747546
600241							