



她就是王贝,24岁的生命因为整容而逝去。

昨天,本报报道了24岁“超女”王贝做面部磨骨手术(颧骨、下颌角)意外身亡的事儿,引起读者关注。

磨骨手术是一种什么样的手术,危险系数高吗?王贝的手术为何会导致死亡?

昨日,记者采访了郑州人民医院整形科博士牛永敢,针对公众关注的问题进行了详细了解。 晚报记者 邢进 张璇

67659999

东区热线: 60955255

郑州晚报热线群: 27255753

27255753@qq.com

打电话 给稿费

“超女”王贝磨骨意外身亡 这到底是一种什么样的手术? 为啥磨个骨会闹出人命?

先来科普

什么是磨骨术

所谓磨骨手术,是通过去掉一部分腮骨,从而改变脸型的一种手术。

简言之,就是将腮帮子部位的骨头打磨掉一部分,使不够理想的脸型变成标准的鹅蛋脸或者瓜子脸。

这个手术是从口腔进入,使用来福锯将腮骨截掉一部分,然后用磨头打磨光滑。

在诸多整形手术中,与重睑术(双眼皮)等较为简单的手术相比,磨骨术是一个大手术,风险系数也相对较高。

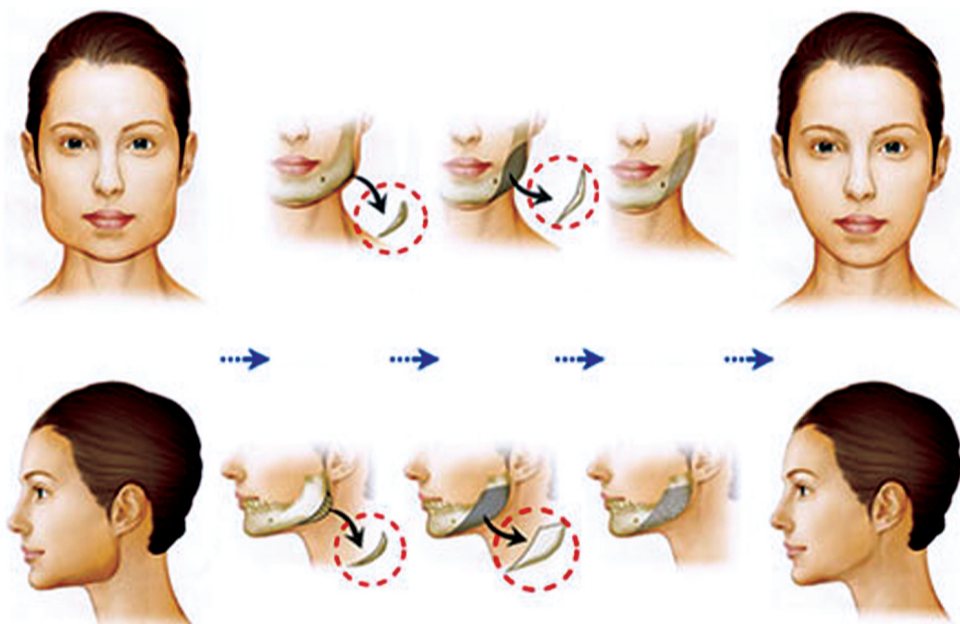

怎么磨?

磨骨瘦脸术是十分严格、精细的手术,通常对手术医师的资历有着非常严格的要求,磨骨手术全过程也有严谨的操作规程。

手术前要先为受术者拍摄头颅侧位定位X线片,在该X线片上测量头颅、颌骨结构、牙颌关系及面部软组织情况并用玻璃纸描绘头颅、颌骨、牙齿、面部软组织轮廓。

通过剪纸、拼对,从而预测手术中需要移动的骨骼部位、移动距离和方向,以及预测手术后脸型改变。

有时还需在受术者口腔内取膜制成颌骨牙齿石膏模型,在该模型上进行模拟手术。

手术要全麻进行,通常来说,是采用气管插管的手段麻醉。由于置有麻醉管道,气管就被完全遮挡了起来,这种状态下,血液很难倒灌进气管。

针对术中的出血,要用吸引器及时吸引,彻底止血。只要操作规范,完全可以避免血液经喉部进入气管,导致窒息死亡。

特别提醒 想变脸,期望别太高

“方脸”、“国字脸”,在医学上叫做下颌角肥大,造成下颌角肥大一般有两方面的原因:一是因为脸部的咬肌比较肥厚,另一方面是由于下颌骨发育过大造成,也有可能两者兼而有之。

如果,你决定了做变脸手术,以下是你必须了解的:

1.不要期望过高

很多人以为通过“磨骨术”就能达到想象中的完美脸型,但事实上是不可能的。因为脸型除了受到颧骨、下颌骨的影响外,整体的颅骨构造都会对其产生影响,单纯削减下颌骨或者颧骨只能局部改变,如果想达到标准的瓜子脸,要对整个颅骨构造进行重组,但这样显然不切实际。

牛永敢说,手术前,医生一般会建议适合哪种,要根据各人的脸型特点,并不是喜欢哪种就一定能整成哪种,“是根据其基础条件允许的范围内朝那个方向去做,但也不一定能够做成那个样子。”

“手术也是根据脸型来定的,脸部较小的人是没有必要做磨骨手术的。”

2.手术并非即时见效

虽然“磨骨术”是目前改脸型最直接有效的办法,但也并非手术后马上就能看到效果。因为术后会有一个伤口的肿胀期,从外观上看面部宽度改变并不明显,有的甚至会更宽。这个时期一般持续3个月左右,随着肿胀的消退,手术效果才会逐渐显现出来。

三甲医院才能“磨”

据了解,面部磨骨要考虑到3种并发症。

第一种是大出血,严重时会引起死亡,继发性会损伤给大脑供血的动脉,引起脑供血不足,从而引发偏瘫。

第二种是神经损伤,会导致面部感觉麻木,通俗一点说就是面瘫。

第三种有可能造成医源性骨折,后果就是嘴巴张不开,没办法吃东西。

卫生部规定,磨骨属于二类手术,必须由省卫生厅专家进行审核,公立医院一般都要要求是三甲医院,并且有很强的麻醉科、复苏室等配套医疗设施才可以实施。

一些不正规的小美容机构不具备手术资格,护理跟不上,容易导致伤亡事故。

我们追问

为啥磨个骨会出人命?

那么,磨骨手术会有哪些危险性呢?

“最重要的一个是出血,一个是骨折,还有一个是损伤下牙槽神经。”牛永敢说,所有手术都具有一定的风险性,哪怕是最简单的小手术。“任何手术,在做之前一定要做好充足的准备。”

具体到王贝的手术,牛永敢说,术中的意外是综合因素共同作用的结果,根据媒体报道的有限资料,无法分析是什么原因造成了王贝的手术失误。

“可能是医院方面的手术管理问题,也可能是麻醉师不够警惕,还有主刀医生的因素,任何一起意外的发生都是术中种种因素综合作用的结果。”

不能因为这样一起意外,就认定这种手术不够安全,“磨骨手术每天每家医院都可能在做”。

而实际上,并非磨骨手术是经由口腔进入实施手术的。扁扁桃体切除术、鼻腔的手术等呼吸道的的手术,如果操作失误,均存在血液进入气管的可能性。

整容失败咋维权?

王贝的死,医院到底要负怎样的责任,目前还在等待相关部门鉴定。普通消费者,整容手术失败的话应该如何维权?

有律师说,原则上,手术都是有风险的,如果是在具有专业资格的医疗机构,手术失败的话,一般通过申请医疗机构鉴定证明对方有故意或重大过失,就可要求赔偿;但如果选择了非法经营机构,对方就有可能构成犯罪,所以这些非法经营者往往防范意识很强,这给维权带来不少难度。

她们“磨”的脸



陈数



刘孜

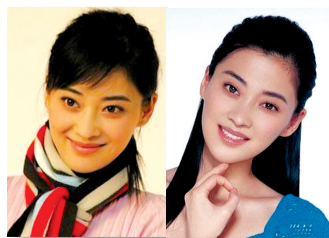

梅婷



郭可盈

资料图片



李冰冰