火车站东广场附近将添3座过街天桥 以后过马路不用在车缝里穿行了

3座天桥分别在一马路、大同路和兴隆街 将有效缓解地面人流疏散压力

□记者 李萌/文 马健/图

本报讯 昨天，记者从郑州市城乡规划局获悉，火车站地区一马路、大同路和兴隆街将新建3座过街天桥。

目前天桥位置已开始在市规划局网站上公示，市民如果对该规划有意见和建议，可以拨打市规划局咨询电话67188932。

据了解，大同路等3座过街天桥此次是再次征求意见，并因为涉及重大工程项目等因素，对天桥的建设位置再次进行了规划。

“一马路、大同路和兴隆街上3座过街天桥，均设计有自动步梯，而且主要设计在人流多的方向。大同路上的过街天桥，根据不同区域人流、道路等情况，设计了不同数量、宽度的步梯。”规划局工作人员说。

大同路上人车混行严重

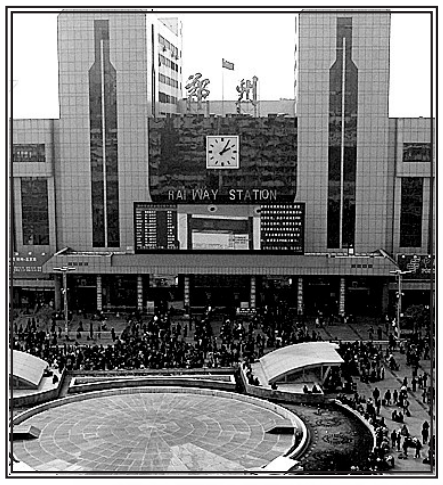

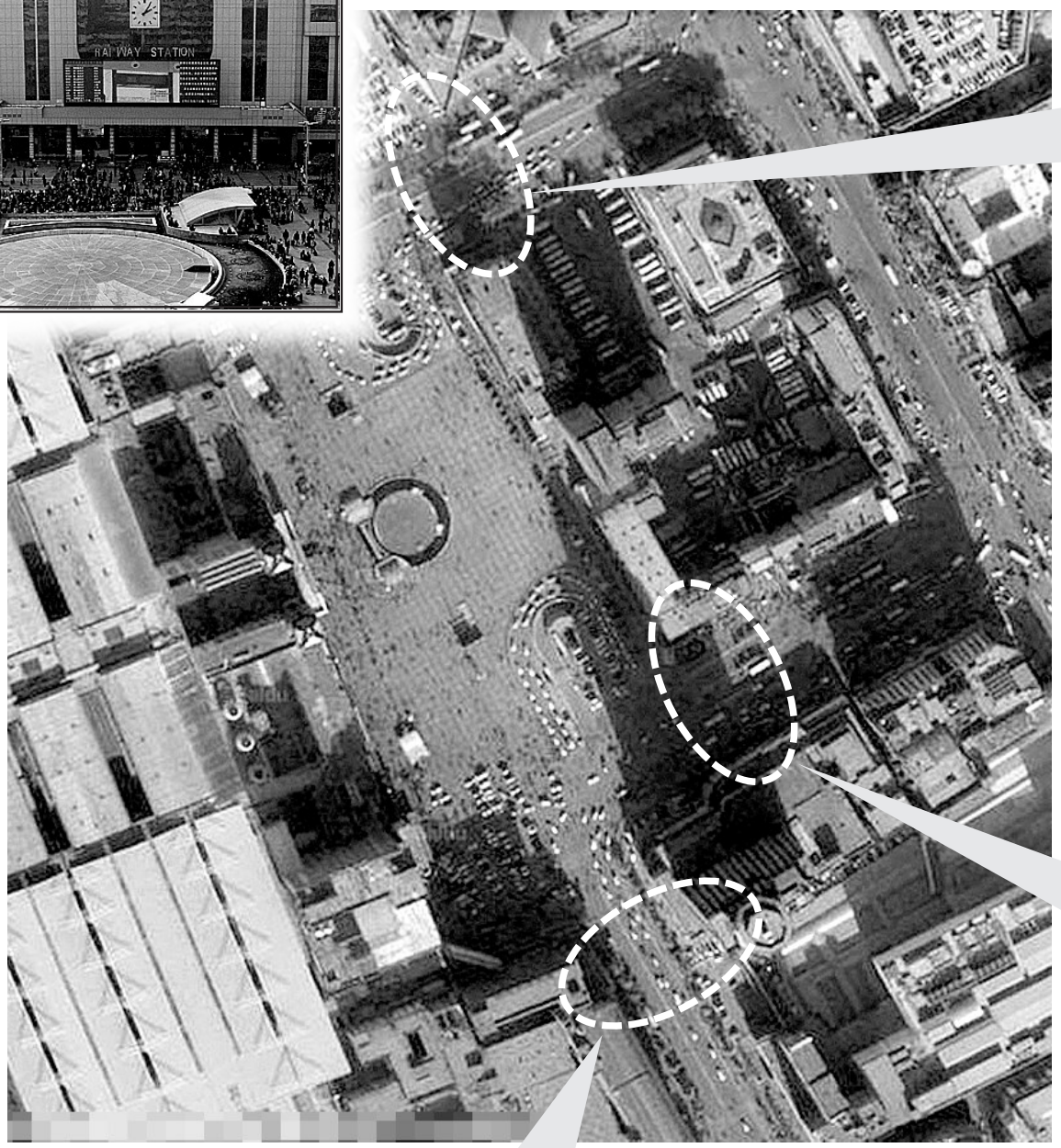

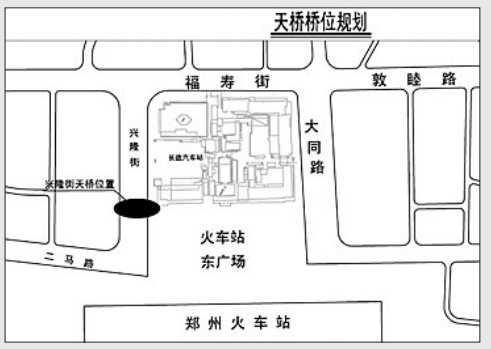

兴隆街过街天桥

位置：兴隆街与二马路交叉口东

桥梁全宽8米，两端设置3座4.5米宽步梯，中间设置1座3米宽步梯，主人流方向设置4部自动扶梯。

公交车道、社会车道、出租车道之间分别设置隔离栅。

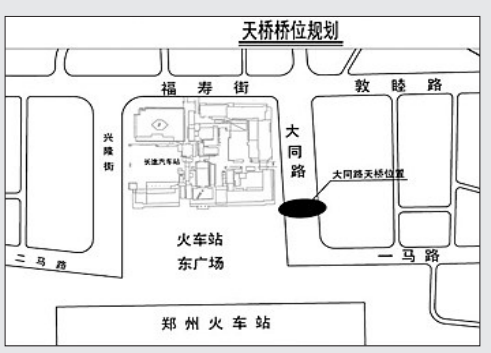

大同路过街天桥

位置：大同路与一马路交叉口东

桥梁全宽8米，北端设置一座4.5米宽步梯，南端设置2座3.5米宽步梯，中间设置1座3米宽步梯，主人流方向设置3部自动扶梯。

公交车道与社会车道之间设置隔离栅，南侧人行道边缘设置隔离栅。

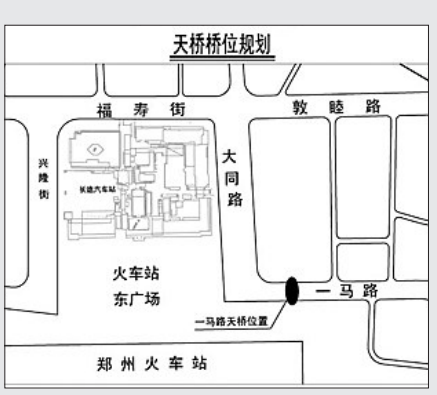

一马路过街天桥

位置：一马路北段

桥梁全宽5米，西端设置一座5米宽步梯，东端设置2座3米宽步梯，主人流方向设置2部自动扶梯。

公交车道与社会车辆车道之间设置隔离栅，两侧人行道边缘设置隔离栅。

我公司自通知之日起到2012年5月25日，对东岸尚景全体申购人资格进行审核，在此期间请到售楼部提交要求的相关资料，凡未按要求提供资料配合审核或提供资料不符合审核条件所造成的损失由申购人自行承担。请到售楼部咨询办理。

河南省顺时达房地产开发有限公司