郑州19楼 活动进行时

双节去河南艺术中心看《疯狂电视台》

喜欢《康熙来了》千万别错过演出 20张免费门票继续抢啦

亲们，十一就要来了，悠悠双节假期你准备怎么过？

郑州19楼联手河南省艺术中心，在10月1日至2日期间，为大家送上一场视觉盛宴，推出爆笑话剧《疯狂电视台》免费抢票活动，让您在爆笑中度过一个别样的国庆假期。只要参与抢楼就有机会获得《疯狂电视台》演出门票一张，40张免费门票，先抢先得哦！

《疯狂电视台》想不笑都难！

一手打造《康熙来了》《超级星光大道》的中国“台湾综艺教父”王伟忠，近年来潜心打造了一部影射电视业怪现状的搞笑喜剧《疯狂电视台》。电视台搬上舞台，会发生什么故事？10月1日~2日，《疯狂电视台》将让您在爆笑中度过一个别样的国庆假期。

十一不要宅，《疯狂电视台》让你笑爆国庆

《疯狂电视台》讲述电视媒体竞争激烈的台湾，一家仅剩两名员工的小电视台，为了杀出重围，制作出相声快板播新闻、真实Live生存游戏、意想不到的催眠等各种疯狂的电视节目。两年来，该剧已演出100多场，爆笑的情节和其中的一些辛酸都让人深有感触。这部话剧将首次来到郑州，为绿城观众带来一出“一夜笑足300次”的疯狂体验。

演出团方负责人表示：“我们每到一地都会作出调整，因为我们要‘接地气’。演出现场，我们还将请观众上台跟演员一起演出，观众来看《疯狂电视台》，其实就是走进一家台湾电视台的演播中心，他们会有多重身份，是观众也是演员。”

喜欢《康熙来了》就不能错过《疯狂电视台》

该剧出品人王伟忠在接受记者采访时表示：“内地观众大概很少有机会看到像《疯狂电视台》这样台湾特色浓厚的喜剧表演以及这样有趣的表演形式。因为我了解内地有很多观众喜欢看《康熙来了》，喜欢台湾的搞笑方式与风格，所以我对这个戏也有十足的信心。让观众换换口味，相信大家一定会喜欢。”

【抢票时间】9月26日

【抢票楼层】9月26日上午9时30分，下午2时30分公布抢楼楼层

【抢票规则】抢到公布的楼层即可得到免费门票一张

【领票时间】9月27日9:00~18:00

【领票地点】陇海西路80号郑州晚报社1901室

【咨询电话】67655670

刷刷小房子
快来抢票啦

更多活动内容请登录郑州19楼zz.19lou.com查看

郑州19楼 我的宝贝

爱好和平的小巧虎

宝贝昵称：臣臣
拍照时间：7月4日
拍照地点：家里

皱着小眉头，抿着小嘴，我瞅啥呢？在看《巧虎》呢，你们看过吗？我像不像里面的那个巧虎呢？臣臣是典型的天秤宝宝，爱好和平，有时候大人说话声音大点，他就会摆着小手说：“不要不要！”宝贝很喜欢各种各样的车和武器，时不时地会模仿警车“呜呜”和手枪“啪啪”的声音，走在大街上，看见工程车、大吊车之类的，会用小手指着给你看他的新发现，很有成就感哦。宝贝，妈妈爱你，希望你能健健康康，快快乐乐的成长。

网友 天使心2012 文/图

更多宝贝美图请登录郑州19楼zz.19lou.com查看

郑州19楼 婚纱试拍

准新人俱乐部非凡免费婚纱试拍第二季昨日开拍

看两位“高人”的华丽变身

郑州19楼婚纱试拍第二季，经过一段时间的征集，昨日开拍，根据活动规则从众多参加网友中选出3对网友参加试拍。虽然昨天天气有点小阴天，但也挡不住准新人们参加婚纱试拍的热情，下面来看看网友们的变身过程吧。网友betty媛早上8:00准时来到二七路非凡婚纱摄影店参试拍。betty媛是个90后，毕业两年，婚期正在筹划中。

刷刷小房子快去看看吧

本活动由非凡婚纱摄影提供赞助

闪亮登场 “高人”驾到

网友betty媛和男友，能看得出他们的身高吗？“betty媛”和男友身高分别是175cm和186cm，俩人都是“高人”哦。

变身第一步 化妆

化妆开始喽，betty媛和化妆师对自己喜欢的风格进行交流。化妆师根据她的脸型和气质进行化妆。女生都有一个公主梦哦，betty媛很适合甜美可爱的风格。

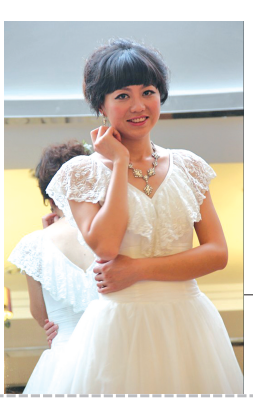

变身第二步 选婚纱

betty媛开始挑婚纱喽，非凡众多风格不一的婚纱，有点小挑花眼啦，最后在化妆师的建议下，挑了一套更适合自己的婚纱。怎么样，不错吧。

变身第三步 拍外景喽

在植物园拍摄外景，betty媛镜头感很强，但男友摘掉眼镜后感觉失去安全感，动作一直摆拍不到位，betty媛不停教男友拍照要领。

更多试拍靓图请登录郑州19楼zz.19lou.com查看

10.1 我们一起high

郑州19楼 活动集合

长假乐不停 我们一起high

活动一：亲子“家年华”

由郑州晚报、郑州19楼和洞林湖·新田城联手举办的“爱在新田城，亲子乐不停”活动，将给您和您的孩子带来一个不一样的十一假日。孩儿爸孩儿妈们，现已有近百个宝贝报名了，名额有限，抓紧喽。

活动二：明星见面会

《中国好声音》明星见面会，关喆、歌浴森、丁少华，三大实力唱将齐聚新田城。双节同庆、不狂欢不愉快！第一期抢票活动已经结束，第二期跟帖抢票火爆进行中。

活动三：骑行拿大奖

中秋、国庆哪里去？健身骑行不失为一种度假好方式。10月2日，新田城9公里自行车骑行挑战赛，参加就有机会赢5000元大奖。登录郑州19zz.19lou.com即可报名参加。还有三天报名时间，别错过哦！

更多活动详情请登录郑州19楼zz.19lou.com查看