

登封播报 | 健康

临床诊断的“左膀右臂”

——探访登封市妇幼保健院检验科

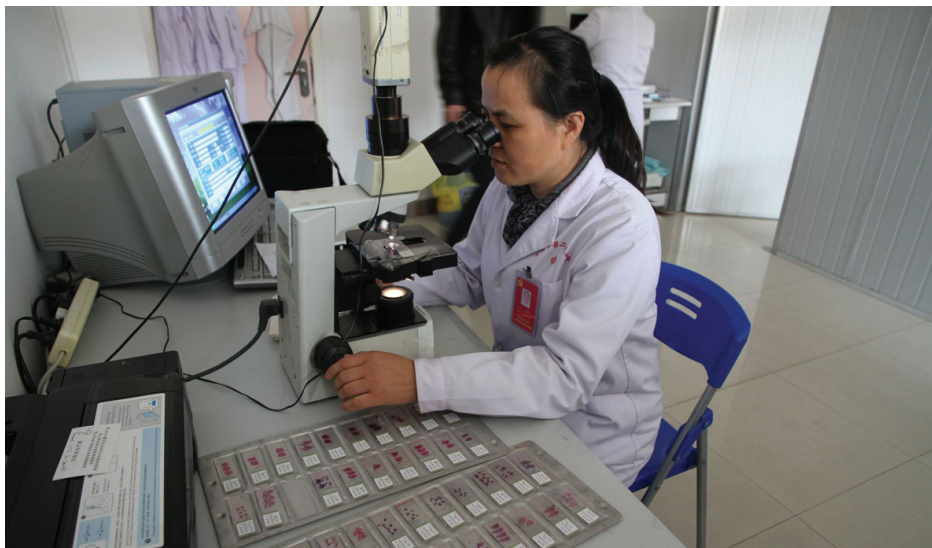

登封市妇幼保健院检验科科长郑红琴仔细查看病人检验结果

“多面手”仪器设备,洞察秋毫

近年来,登封市妇幼保健院检验科为更好地服务群众的健康需求,持续提高技术诊断水平,在医院科学规划和大力支持下,更新增置了(OLYMPUS AU400)全自动生化分析仪、微量元素分析仪、(SYSmex XT_1800i)全自动血球计数仪、(CA_1500)全自动血凝仪、(UF_500i)全自动尿有形成分分析仪、TCT(新柏氏液基细胞)、精子分析仪、尿沉渣、血气分析仪等检验设备。科室还不断增进检测项目,使检验业务范围更趋完善,促进了临床诊断依据的全面性、准确性。

200多项检测项目,“望闻问切”

检验科室提供200多项的检测项目,主要有肝功、肾功、血流变、血脂、血糖、糖化血红蛋白、同型半胱氨酸、D二聚体、微球蛋白、血液凝血功能检测、C反应蛋白、胱抑素C、肿瘤标志物、性激素六项、甲状腺功能检测、传染病筛查、新生儿疾病筛查、孕期唐氏筛查、微量元素检测、血象分析、尿沉渣检测、TCT、病理检查等,极大方便了群众就诊的全面检测及疾病的早发现、早治疗。

数万例检测病理,护航健康

今年1~10月,科室共完成检验检

测5.8万人次,相比去年同期增长20%;进行健康管理体检单位20多个,免费进行婚前体检500余对和儿童入园体检3000余人次,进行两癌筛查1.5万余例。

探索中求革新,力争上游

20年来,检验科参加河南省临床检验中心的室间质评,包括生物化学、尿液检测、血液细胞学分析、免疫学等项目,在评比活动中均取得了优异成绩。

科室人员不断加强业务学习,更新检验知识,组织外出学习人员召开个人讲座,创造便利条件,鼓励科室人员进行在职教育,并定期下门诊与临床医生沟通,虚心听取他们的建议和意见,改进不足,充分发挥检验辅助作用,满足临床需要。严格执行医院无菌操作,对医院各科室进行空气、物表、医护人员手、消毒液及无菌物品等标本进行监测,确保每一份监测标本的培养结果真实有效。建立并实施急诊检验制度和危急值报告制度。做到及时通知、及时报告、及时沟通,为病人的临床诊断提供强有力的证据,并赢得诊治时间。

检验室不仅为患者和临床医护部门提供医学检验室检测,同时提供医学检验室解释和咨询服务。以病人为中心,“爱岗敬业,奉献爱心,团结协作,力争上游”的科室精神,力求检测结果准确、及时,服务热情、周到,致力于满足患者和临床医护部门的需要。

登封播报 胡建邦 朱龙飞/文 付文龙/图

■温馨小贴士

登封市妇幼保健院提醒您 检验前这些要知道

- 1.抽血化验者体检当日,请不要吃早饭、喝水,体检前一天避免劳累,最好不参加聚餐及其剧烈运动,忌酒,限高脂、高糖、高蛋白、高盐饮食。抽血最佳时间7:30~9:30。
- 2.糖尿病、高血压、心脏病、哮喘等慢性病患者,常规服药,受检当日建议不要停药。
- 3.做妇科检查、阴道镜、液基细胞学或宫颈刮片前24小时避免阴道冲洗和性生活。
- 4.腹部超声检查应尽量在上午空腹进行,包括肝脏、胆囊、胰腺、胆管、腹膜后、腹腔大血管等,检查前晚9点后禁食(须空腹8小时以上),12点后禁饮水。
- 5.腹部超声检查应安排在内镜(胃肠镜)、钡餐及胆道造影检查之前。心脏超声应在24小时动态心电图、动态血压之前检查。急诊超声检查(如外伤、怀疑胆道结石嵌顿等)不受上述条件制约。
- 6.膀胱、前列腺、精囊、输尿管结石、妇科及早孕超声检查(13周前,即怀孕3个月内)应憋尿后进行。患者应在检查前1~2小时,饮水500~1000毫升。
- 7.经直肠检查前列腺及精囊前应排便,适度憋尿。经阴道超声检查前应排空小便,宜经期后检查,以避免感染。
- 8.一般情况下,妊娠中晚期胎儿、肾脏、脾脏、眼、甲状腺、乳腺、四肢血管及成人心脏等器官检查时不需做特殊准备。
- 9.如无特殊情况(昏迷、严重外伤等),患者宜穿宽松服装就诊。颈部超声检查(包括甲状腺、颈部血管等)不要佩戴项链等饰物。
- 10.婴幼儿患者如不配合,可在临床医师指导下服用镇静药物后进行检查。

周五万赚 50 万的 绝版商机! 你看到了吗?

寻找最具投资眼光的人!

单价	2880元/m ²	月供	508元
面积	43-53m ²	租金	550元
总价	12-15万	后40年收益	57.6万

前30年租金收益、还银行月供。
后40年收益(1200元/月*12*40=57.6万)保守50-70万之间 最后落一套房产

财富热线: 62731111 / 62733333

© 嵩山南路与南一环交汇处新都万象城展示中心