像造汽车一样造房子 到2020年我市装配式建筑要达30%

本报讯 将房子结构分解成一块块预制件,在工厂流水线上生产好,再运到现场一块块拼接组装起来形成成品,像造汽车一样造房子——这种新的建筑模式被称之为装配式建筑。我市最新的计划是到2020年,使全市装配式建筑占比达到30%。

4月13日至14日,由市建委装配式建筑领导小组办公室组织的首次装配式建筑政策宣贯暨培训会议召开。装配式建筑培训的主要目的在于宣贯国家和省市装配式建筑有关政策及标准体系,旨在提高装配式建筑管理人员及建设、设计、施工、监理等技术人员的业务能力,促进建筑业转型升级。

据悉,装配式建筑是目前国家倡导的新型建筑模式,它能将大量的建造过程拆解成小块,在工厂厂房里预制好,再运到现场组装,不仅减少了现场的粉尘等污染,还能加快建设速度,对市政工程施工中的长时间占路等问题也可缓解。目前装配式建筑在上海地区已经普遍发展,代表了下一个时期建设领域转型升级的新方向。

记者从会上获悉,我市今年2月份已经出台推进装配式建筑发展的实施意见,计划到2020年,使全市装配式建筑占比达到30%。即日起至2018年,凡是采用装配式建筑模式建设的工程项目,符合申报条件的,市财政将给予一定资金补贴。

郑报融媒记者 黄永东 通讯员 刘晓波

自贸试验区支持政策落地
河南检验检疫首次实现"两证合一"

本报讯 4月12日,我省一家食品进出口企业在河南自贸区郑州片区综合服务大厅拿到了同时标注有"报检企业备案编号"和"原产地企业备案号"的企业备案证书,首次实现"两证合一"。此项举措真正为企业提供了便利,为今后河南自贸试验区郑州片区实现多证合一起到了重要推动作用。

为支持河南自由贸易试验区建设,河南检验检疫局出台《支持中国(河南)自由贸易试验区建设若干措施》,提出"推进出入境检验检疫报检企业备案及原产地证书申领企业备案'两证合一'改革"。**郑报融媒记者 肖雅文**

汽车销售新规发布
汽车超市、卖场、电商将成为新销售形式

商务部14日公布了《汽车销售管理办法》,将于今年7月1日起施行。相比原来的办法,新规改变了汽车销售模式,打破了品牌授权单一体制,将给我国汽车流通领域带来变革。办法出台的同时,废止了2005年的《汽车品牌销售管理实施办法》。

据商务部市场建设司副巡视员胡剑萍介绍,新规最大特点是从根本上打破了汽车销售品牌授权单一体制,不再强制性要求品牌授权,实行授权和非授权两种模式并行。管理办法实施后,销售汽车就不再必须汽车品牌商授权,汽车超市、汽车卖场、汽车电商等将会成为新的汽车销售形式。

根据新规,汽车销售将实现"三多模式",即供应商可以通过多种方式、多种渠道进行销售,经销商可以同时经营多个品牌产品、为多个品牌汽车提供售后服务,消费者可以从多种渠道购买汽车、享受服务。

此外,新规也更加突出加强消费者权益保护。由于把供应商、经销商作为承担售后服务责任的双主体,充分尊重消费者的知情权和选择权,消费者能在购买汽车及售后服务中明白选择、自由消费、放心消费。

"这是汽车流通领域具有里程碑意义的一件大事。"胡剑萍表示,新的销售体制有利于促进市场竞争、降低流通成本、提高流通效率、激发市场活力、提升服务质量。**据新华社电**

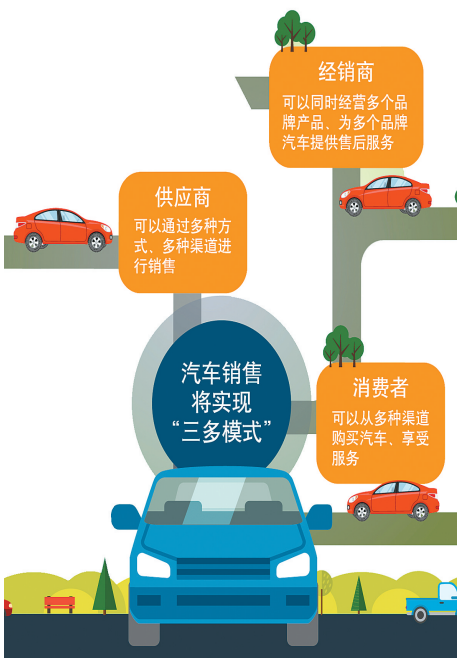

3月郑州CPI同比上涨0.6%

本报讯 国家统计局郑州调查队昨日发布信息,3月份,郑州市居民消费价格总水平同比上涨0.6%。

与去年同月相比,食品价格下降4.4%,非食品价格上涨1.8%,消费品价格下降0.6%,工业品价格上涨1.3%,服务价格上涨2.6%。分类别看,食品烟酒类同比下降2.6%,衣着类上涨0.9%,居住类上涨 4.9%,生活用品及服务类持平,交通和通信类下降0.3%,教育文化和娱乐类上涨0.3%,医疗保健类上涨1.7%,其他用品和服务类上涨4.6%。与上月相比,我市居民消费价格总水平环比下降0.5%。**郑报融媒记者 侯爱敏**

公 告 刊登热线:0371-56722588

关于对郑州机场至周口西华高速公路二期工程郑开大道(K28+000-K28+850)改建工程实行交通管制的通告

经上级批准根据省政府交通重点工程建设施工计划,郑州机场至周口西华高速公路二期郑开大道K28+000-K28+850全封闭施工,保通将于2017年4月20日至2017年10月15日在郑开大道K28+000-K28+850处全封闭施工,为保障施工路段安全畅通,施工期间将对该路段实施交通管制,现将有关事宜公告如下:

一、交通管制期间,绕行路将适当采取限速行驶、变换车道、禁止超车等管制措施,并禁止超限、超载车辆通行。

二、通行车辆必须严格遵守施工期间的交通管制措施,并服从交警和路政人员的指挥。

三、过往司乘人员请严格按照交通标志、标线行驶。

施工期间,给您带来不便,敬请谅解并谨慎慎重选择最佳行驶路线,请过往车辆、人员周知并相互转告。

特此通知

郑州市郑开大道市政管理处
中牟县公安局交通巡逻警察大队
2017年4月15日

高新区地税局深入开展企业调研走访活动

本报讯 为深入推动税收宣传月各项活动的开展,更好地服务纳税人,近日,郑州高新区地税局领导班子深入辖区重点税源企业进行实地走访调研,与企业负责人座谈交流,详细了解企业生产经营情况,适时宣传相关税收政策,受到企业好评。

在走访调研中,该局认真听取企业经营情况、长远发展战略、近期发展目标等介绍,澄清税源底数和税源管理现状,全面掌握影响税收收入变化因素,及时发现组织收入工作中存在的问题和管理薄弱环节,从而挖掘税收的潜力点。同时,针对当前工作的热点、难点问题,认真征求企业对加强税源管理、纳税服务、工作作风等方面的意见和建议,鼓励企业积极建言献策,加强沟通和交流,促进税企和谐,实现双赢。

郑报融媒记者 肖雅文 通讯员 高利转

分类信息 咨询电话:(总部)0371-56722588 (西区)0371-60100518 (东区)0371-56568143

声明公告

★郑州市中原区周记重庆鸡公煲店注册号410102600391774营业执照正本遗失声明作废。

★张娟娟位于龙湖镇中山路东侧文化路北侧邦友创世小区2号楼1单元17层1705产权证号1201008243的房屋所有权证遗失,特此声明。如无异议,发证机关将予以补发。

★因本人保管不善将车辆保单PDAA201641010000348556保卡(流水41001600886043)丢失,PDZA201641010000393106保单副本(流水4100160066 2014)、标志丢失(流水41001600644343),特此声明作废。

★张继钊身份证、驾驶证于2017年4月9日遗失,证号410727198502095013,自丢失当日起,一切与该证件相关的行为和由此造成的法律责任,本人一概不予负责,特此声明。

★荥阳市广鑫林果科技有限公司税务登记证正本丢失,税号:410182057212610声明作废。

★郑州市金水区军城净水器经营店营业执照副本注册号410105601407385丢失声明作废。

★张凯豫AV2708道路运输证410184028560丢失作废。

★郑州豫龙树脂砂轮有限公司公章遗失,编号4101030007229,声明作废。

作废声明

河南万盟置业有限公司郑重声明,河南万盟置业有限公司在2016年8月1日至2016年11月2日期间所开具的关于永威逸阳溪畔一期住宅产权登记费、预告登记费、荥阳市交易费等费用的代收收据现已经作废,请现持有此收据的业主在本声明发出之日起90日内到永威逸阳溪畔售楼部重新换取收据,售楼部地址:荥阳市建设路与桃贾路交叉口西北侧。

★何利剑道路运输经营许可证正本丢失,证号:410182022742声明作废。

★郑州科发医疗器械有限公司石桥分公司注册号410105260 0057营业执照正副本丢失作废。

★郑州市车度网电子科技有限公司税务登记证4101050638 12209正副本丢失,声明作废。

★郑州管城区汇丰铁路物资转运站营业执照正副本410191 600004765丢失,声明作废。

★任静静411403198808108722保险执业证号02000141010080 002014006682遗失,声明作废。

★郑州每文服饰有限公司丢失:原公章,法人章(法人:付翠敏)声明作废。

★李兴举,中牟县维修基金缴存凭证0036543号遗失,如无异议将申请发证机关予以补发。

★郑州市农业农村工作委员会直属机关委员会公章遗失,编号4101020070869,声明作废。

★王慧强房屋房他证郑字第08 03001124号,不慎遗失,特此声明!如无异议,登记机构予以补发。

★河南必有邻商贸有限公司财务章、法人章丢失,声明作废。

★荥阳市汜河路满意百货便利店营业执照正本丢失,注册号:410183600351902声明作废。

★河南婚礼管家信息技术有限公司营业执照正本遗失,注册号410108000046856,税务登记证正本遗失,税号410108 330155929,组织机构代码证正副本遗失,代码号3301559 2-9,声明作废。

★郑州欣谨企业管理咨询有限公司股东会决议,即日起解散公司(注册号:410102000033 865),本公司已成立清算组进行清算,请各位债权人自接到本公司通知书之日起30日内,未接到通知书的,自本公司此公告发布之日起45日内,到本公司清算组申报债权。

★银基广场王丹丹六楼意向金票据丢失票号QT-20170103-171843声明作废。

★河南传统汉味餐饮管理有限公司营业执照正本丢失,统一社会信用代码91410100MA3X CCNH6W,声明作废。

★毛伟立豫A0P61L经营许可证410184022241丢失,作废。

★宋爱红身份证号:41010319 6011107005;杨豫明身份证号:410105195712230514;杨帆身份证号:4101031988021 10111,商品房买卖合同两份各五本,房屋地址分别为:二七区兴华北街西、广场南路南7幢2单元31层东1号房、二七区兴华北街西、广场南路7幢2单元31层东2号房,合同号分别为09386214、09386216丢失声明作废。

★宋爱红、杨豫明、杨帆票号0824094、0824095契税完税证办证联丢失,声明作废。

寻人启事

刘兰勇男45岁,高1.7米,智障,唇腭裂,说话不清。穿土黄色夹克,蓝牛仔裤,黑布鞋。于3月28日出走未归,有知情者请联系:0371-63867063、15225050400定重谢!

★郑州市二七区红日红足浴店卫生许可证号0558丢失作废。

★史艳华,中牟县维修基金缴存凭证0071077号遗失,如无异议将申请发证机关予以补发。

★郑州上水右青商贸有限公司公章遗失,(公章编码:41010 30144773),声明作废。

★登封市宏润商贸有限公司,(信用代码91410185MA3XDK Q03U)经股东会决议,拟向公司登记机关申请注销登记,清算组由袁镇卫组成,请债权人于见报之日起45日内向本公司清算组申报债权。特此声明公告。