距兑奖截止日还有十天 社会各界急寻中奖者

千万元大奖得主终于来了

22日是河南省体彩中心寻找信阳市第17141期体彩大乐透千万元大奖得主的第四天,也是该大奖距离兑奖截止日倒计时的第10天。寻找中奖者牵动着社会各界热心人士的心弦。一大早,就有媒体不断打电话到省体彩中心询问大奖得主是否找到,以便继续帮助寻找。一时间也没有眉目…… 河体

体彩<超级大乐透>
110419-708900-023706-556700 760763 rv7cVw
第 17141期 共1期 17/12/02开奖
15-020064-101 00317 17/12/02 17:37:24
1倍 合计10元

	前区	后区
①	02+05+08+10+20	03+05
②	15+16+31+32+35	10+11
③	02+08+21+22+29	03+05
④	03+08+10+12+23	02+06
⑤	04+14+17+26+31	04+08

上市10年来体彩大乐透平均每期筹集公益金超过3500万 公益体彩 乐善人生!
信阳市浉河区广场路与申碑路交叉口向南20米

中奖彩票

河南省体彩中心党支部书记王海新为中奖者颁奖

中奖者现身领奖

省体彩中心的安保人员通知兑奖室,有人来办理兑奖!在安保人员的引领下,浑身上下捂得严严实实的领奖者来到兑奖室,按要求在彩票背面签字后,工作人员接过彩票验看,正是这些天大家苦苦等待的那张千万元中奖彩票!

“您终于来领奖了!真能沉得住气啊!哈哈!我们找您都找疯了,看到体彩网点和各媒体的寻人启事没?您的微信朋友圈有人发这个寻人的信息没?是不是看到信息后才核对自己的彩票知道中奖的?”接待兑奖的工作人员既高兴又激动,连珠炮般地询问中奖者。

领奖者李先生明显也很激动:“是啊!是啊!我现在还有点儿蒙蒙的……”

没及时领奖 源于购彩心态过于平和

李先生中得这注大乐透千万元大奖,出自信阳市浉河区广场路与申碑路交叉口向南20米的4115020064101体彩网点,他以5注单式10元投注中得,为社会公益事业贡献3.6元的体彩公益金。

至于为什么现在才兑奖,李先生平静地道来:“我投注体育彩票已经8年左右的时间了,一般都是购买大乐透和七星彩。我买彩票心态很平和,只是希望自己能经常中一些小奖,调剂一下生活。说实话,我从来没想过自己会中头等奖,毕竟这个概率太小了,所以我每次买完彩票都是往钱包里一放,过几天想起来时再核对中奖情况。这次的中奖彩票也是这样,买完彩票就放进钱包,工作忙也没把它当回事。”

体彩寻人助他避免遗憾

据李先生介绍,他是先从网上看到的媒体转载的“寻人启事”,感觉到购彩日期和时间段和自己的比较像,就拿出自己的彩票核对了好几遍,才确信自己正是被寻找的中奖者,当时也是激动得头脑一片空白。

最后,李先生发自内心地说:“我知道彩票的兑奖期限是60天,如果不是看到寻人启事的信息,我可能会晚些时间再核对自己的彩票,也说不定一忙真的会忘记核对!真心感谢河南体彩中心、广大媒体和爱心人士的信息发布和传递。我还会继续购买体育彩票,支持社会公益事业的同时给自己一个美好的希望。至于奖金如何支配,还没想好,但不会影响我正常的工作生活,我还会以平常心对待一切!”

提醒:理性购彩及时兑奖

据了解,我省曾出现过平顶山市中出的大乐透115万元、焦作市中出的七星彩500万元,两个大奖的弃奖,当时省体彩中心也是发动了爱心媒体和全省体彩网点寻找中奖者。一样的场景,不一样的结果,李先生此次能及时看到寻人信息后核对自己的彩票,并最终领取了属于自己的大奖回报,他是幸运的!我们是欣慰的!这也得益于社会各界的帮助和关注!我们也再次郑重提醒广大购彩者:彩票不记名、不挂失,投注后要及时核对中奖情况并尽快领奖,免留遗憾!

相关链接

体彩大乐透开2注1600万头奖,奖池升至45.88亿元。1月22日,体彩大乐透第18010期,前区开出号码24、25、26、28、29,后区开出号码04、12。本期全国共销售2.09亿元,为社会筹集公益金7540万元。本期全国中出2注头奖,均为追加投注头奖,每注奖金为1600万元(含600万元追加奖金,分落湖南和四川。二、三等奖的奖金颇丰。二等奖中出74注,每注奖金为13.67万元;其中23注采用追加投注,每注多得奖金8.20万元。三等奖中出521注,每注奖金为7654元;其中148注采用追加投注,每注多得奖金4592元。奖池方面,45.88亿元滚存至1月24日开奖的第18011期,这一水位较上期有所上涨。**河体**

大乐透中奖号码近期走势图

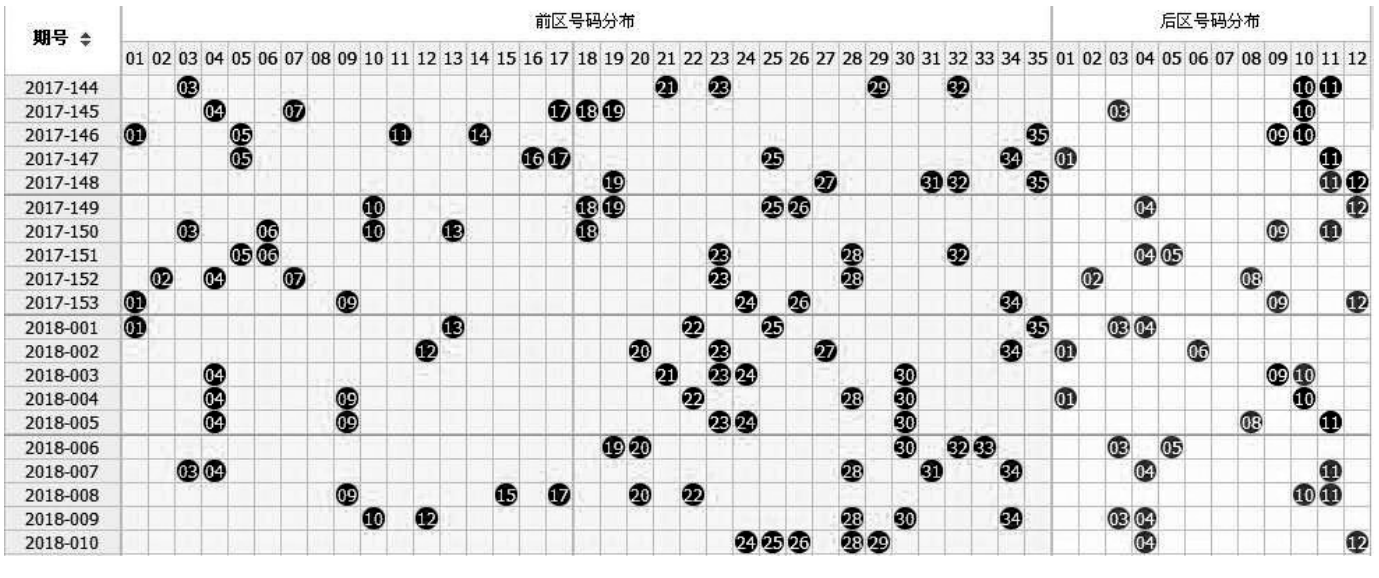

中国体育彩票 国家公益彩票
CHINA SPORTS LOTTERY

顶呱刮新品

冰雪无极限,冬日降财神,幸运发发发

冰雪极限

玩法简单明了:刮开覆盖膜,如果出现几片雪花标志,即中得刮开区内所示金额的几倍(如果未出现雪花标志,则不中奖),最高奖金10万元。需注意的是中奖奖金不可兼中兼得哦。

天降财神

一个完整的财神形象铺满票面,金色和紫色相配,显得富贵多福,十分大气。

财神怀抱的金元宝是幸运游戏:刮开覆盖膜,如果出现财神标志,即中得100元;在另一边则是游戏一:刮开9个财字,如果出现金额标志,便中得该金额。下半身是游戏二:如果你的号码中任意一个号码与中奖号码之一相同,即中得该号码下方所示的金额;财神腰间的钱袋是通吃号码,如果你的号码中任意一个号码与通吃号码相同,即中得游戏二刮开区内所示的20个金额之和。总共30次中奖机会,奖金兼中兼得,如果你足够幸运,100万元奖金便可以收入囊中!

幸运发发发

这款最高奖金100万元的新品顶呱刮,只需要20元!20+1次中奖机会,让你幸运多一点;如果刮出了标志,更将获得8倍奖金呦!

游戏玩法:刮开覆盖膜,如果你的号码中任意一个号码与中奖号码之一相同,即中得该号码下方所示的金额;如果出现标志,即中得该标志下方所示金额的8倍。如果在幸运奖区出现金额标志,即中得该金额。中奖奖金兼中兼得。**河体**

郑州彩民喜中即开“十二生肖”头奖25万元

2018年新的一年,新的开端,在这辞旧迎新之际,体彩郑东分中心迎来喜讯。1月17日下午,彩民段先生(化名)在4101055095网点销售人员的带领下,来到河南省体育彩票管理中心郑州东区分中心领取了即开新票“十二生肖”的头奖25万元,为郑东分中心带来了2018年的第一个即开大奖。

据了解,彩民段先生是郑州的一名自主创业者,在郑州市科技市场和朋友一起经营一家手机店,平时没事了就喜欢去旁边的彩票店买彩票,算是体彩的一名老彩民。段先生告诉工作人员:“这次,是和朋友一起去买的彩票,本来是想买注大乐透试试手气,谁知店里的销售大姐介绍了一款新上市的即开票‘十二生肖’,不仅票面精美,而且一包才300元,就和朋友商量着,一起买了一本,不想就这样中了25万元大奖,还为社会公益事业贡献了60元!” **巫瑞**