郑州爱心人士喜中体彩500万大奖

称将继续资助贫困学生

5月3日晚,7星彩第19050期开奖,开奖号码为2602089,当期开出3注头奖,单注奖金500万元。我省购彩者力挽狂澜擒获其中2注,花落新郑和滑县两地,可谓是双喜临门。

5月5日上午,小长假过后的第一个工作日,新郑这位中奖者来到河南省体彩中心领取了他的幸运大奖,他的中奖彩票出自新郑市体育场体育大世界的4101840079体彩网点。办理兑奖手续的过程中,中奖者王先生毫不吝惜地分享了他的中奖故事。

据了解,王先生的彩龄超过10年,体育彩票的各种玩法都很了解,平常最爱购买大乐透和7星彩。很多购彩者都有自己常用的投注方式,而王先生则喜欢守号和机选相结合,在他看来,彩票这种概率游戏,买了就有希望,中不中奖全凭运气。"买了十几年了,也没想过自己会中大奖,也是业余生活图个乐。"王先生说着自己笑了起来。

"我有两注7星彩号码都守了十来年了,一组是我老婆的生日,一组是我家里以前的电话号码,当时觉得数字很吉利,就拿来用了。"据介绍,王先生每次买7星彩都会先打出那两组守号,然后看心情再机选个一两注。最终守得云开见月明,那组吉祥的电话号码给他带来了500万大奖。

谈及领奖后奖金的规划,王先生说:"我一直有资助贫困学生,肯定会拿出一部分把这件事情继续做好,家里的经济状况也还行,短时间内没想好做什么,以后慢慢考虑吧。" **杨惠明**

竞彩周三强档:鲁能可望提前出线

周三001 广岛三箭 VS 广州恒大
比赛时间:5月8日 18时

广岛三箭前4轮亚冠小组赛3胜1负,唯一的败仗就是首轮客场不敌广州恒大。和亚冠赛场顺风顺水的状况不同,广岛三箭近期在国内联赛中的状态突然下滑,原本排名榜首的他们最近3场全败且一球未进。上轮停赛的前锋皆川佑介本场解禁,前锋帕特里克已经伤愈归队,另一名锋线外援道格拉斯·维埃拉未定能否复出。不管本轮客场对阵广岛三箭的结果如何,只要广州恒大末轮主场击败大邱FC,就可锁定小组出线资格。但本轮若能在客场拼下已经3连胜的广岛三箭,积分将达到10分且在积分上反超对手1分并牢牢掌握出线主动权,同时也不必"沦落"到最后一场必须死磕大邱FC的地步。

周三005 名古屋鲸八 VS 大阪樱花
比赛时间:5月8日 18时30分

名古屋鲸八上轮联赛被湘南海洋逼平,球队近5场取得2胜3平保持不败,但进攻火力在边锋沙维尔伤缺后明显下降,而大阪樱花上轮则是客场击败升班马松本山雅,球队取得近4场联赛首胜,全队上下希望改进的进攻问题也有所解决。本场交锋,大阪樱花只需一场胜利就可提前从小组出线,而名古屋鲸八想要保持晋级希望则不能输球,但本赛季名古屋鲸八的目标应该在联赛争冠之上,日联赛杯此前他们都是使用全替补出战。目前客队大阪樱花没有受到伤病困扰,而名古屋鲸八则有边锋沙维尔和前锋马特乌斯等4名伤兵,主力中卫千叶和彦也需停赛。

周三006 山东鲁能 VS 庆南FC
比赛时间:5月8日 19时30分

山东鲁能前4轮小组赛2胜2平,是3支仍保持不败之身的球队之一,其排名也在上轮过后超越鹿岛鹿角,攀升到小组第一位。本轮主场与庆南FC一战对于鲁能的小组出线非常关键,由于两队首轮2:2战平,鲁能又领先对手3分,此役鲁能取胜可确保出线。如果打平,0:0和1:1也可确保出线,因为鲁能胜负关系占优。庆南FC前4轮小组赛1胜2平1负,唯一的胜利就是说上个比赛日客场小胜鹿岛鹿角。本场他们将缺少累计两张黄牌停赛的英格兰后腰乔登·马奇。

周三007 阿贾克斯 VS 热刺
比赛时间:5月9日 03时

阿贾克斯在上周末的荷兰杯决赛中4:0轻松击败威廉二世,拿到球队本赛季自2010年来的第一个,同时也是队史第19个荷兰杯冠军,这也是他们过去17场比赛中的第15场胜利,包括三条战线6连胜;主帅滕哈赫针对欧冠首回合首发只做出3个调整。基本以当下能摆出的最强阵容作战的热刺上周末联赛做客0:1输给伯恩茅斯,遭遇近6场比赛中的第5场失利,同时客场5连败、近10个客场输掉9场,前锋孙兴慜和后卫弗伊斯先后红牌离场,不过由于阿森纳和曼联同时不胜,目前领先枪手3分和8个净胜球的他们也基本锁定联赛前四;欧冠首回合停赛的孙兴慜周中复出,当时被撞伤头部的中卫费尔通亨缺席了周末联赛,不过他应该能赶上次回合欧冠。

中国体育彩票提醒广大球迷及购彩者:快乐购彩,理性投注,请注意控制购彩金额。

中国体育彩票

公益体彩 乐善人生

漯河体彩即开票 "出7制胜"喜中一等奖

体彩"顶呱刮",让你生活笑哈哈!虽然是一句宣传语,但在今天确实让这位幸运人士李先生笑哈哈了。

过完五一假期上班第一天,漯河体彩分中心的兑奖大厅迎来一名购彩者兑奖,只见他拿出来一张即开彩票"出7制胜",工作人员一看,原来是中了30万元的大奖!这件幸运的事还要从头说起。幸运购彩者李先生赶着劳动节假期的"末班车",假期最后一天下午到大学路这家彩票店买彩票。说起来李先生也是一位资深购彩者了,每次到店都购买体彩大乐透和即开"顶呱刮",这次买完大乐透之后,手里还有20元的现金,不如选张体彩即开票试试运气。看到即开展示柜里琳琅满目的彩票,一沓10元面值的"出7制胜"比较吸人眼球,票面上一个大大的"7"映入眼帘,就它了!选了2张刮开,其中一张中了20元,这20元不如再选2张继续刮!紧接着就出现了激动人心,让人难以置信的结果,一个显赫的"7"下面出现了"300000元"的字样,中了30万!李先生不停地问体彩店老板,这是真的中30万了?他们再次对彩票上的"300000元"进行确认,是真的有5个0。李先生一直不相信自己竟然中了这张彩票的头奖!再三确定无疑了,才拿着彩票回去了,按照体彩店老板说的回家准备好身份证和银行卡第二天到体彩分中心兑奖。

兑完奖的李先生感叹说:"真是生活处处是惊喜,体育彩票给了我一个大大的惊喜,这笔钱暂时还没想好怎么花,继续坚持买体育彩票是肯定的,不光为了中奖,也为了公益事业嘛!" **宋沛君**

大乐透第19051期开出1注头奖

单期筹集公益金9771万

5月6日,体彩大乐透第19051期开奖,前区开出号码"11、15、16、20、29",后区开出号码"04、08"。本期是新规则上市后的第33期开奖,以2.71亿元的全国发行量为社会筹集彩票公益金9771万元。

本期全国共开出1注基本投注一等奖,单注奖金1000万元,花落浙江。

数据显示,浙江中出的1000万元基本投注头奖出自舟山,中奖彩票为一张6元3注单式票。

二等奖中出84注,单注奖金50.09万元。其中55注为追加投注,每注多得奖金40.07万元。追加后,二等奖单注总奖金为90.1万元。

本期,三等奖中出137注,单注奖金为10000元。四等奖中出595注,单注奖金为3000元。五等奖中出10989注,单注奖金为300元。六等奖中出16947注,单注奖金为200元。七等奖中出22665注,单注奖金为100元。八等奖中出542297注,单注奖金为15元。九等奖开出6109830注,单注奖金为5元。

奖池方面,本期开奖结束后,53.44亿元滚存至5月8日(周三)开奖的第19052期。**河体**
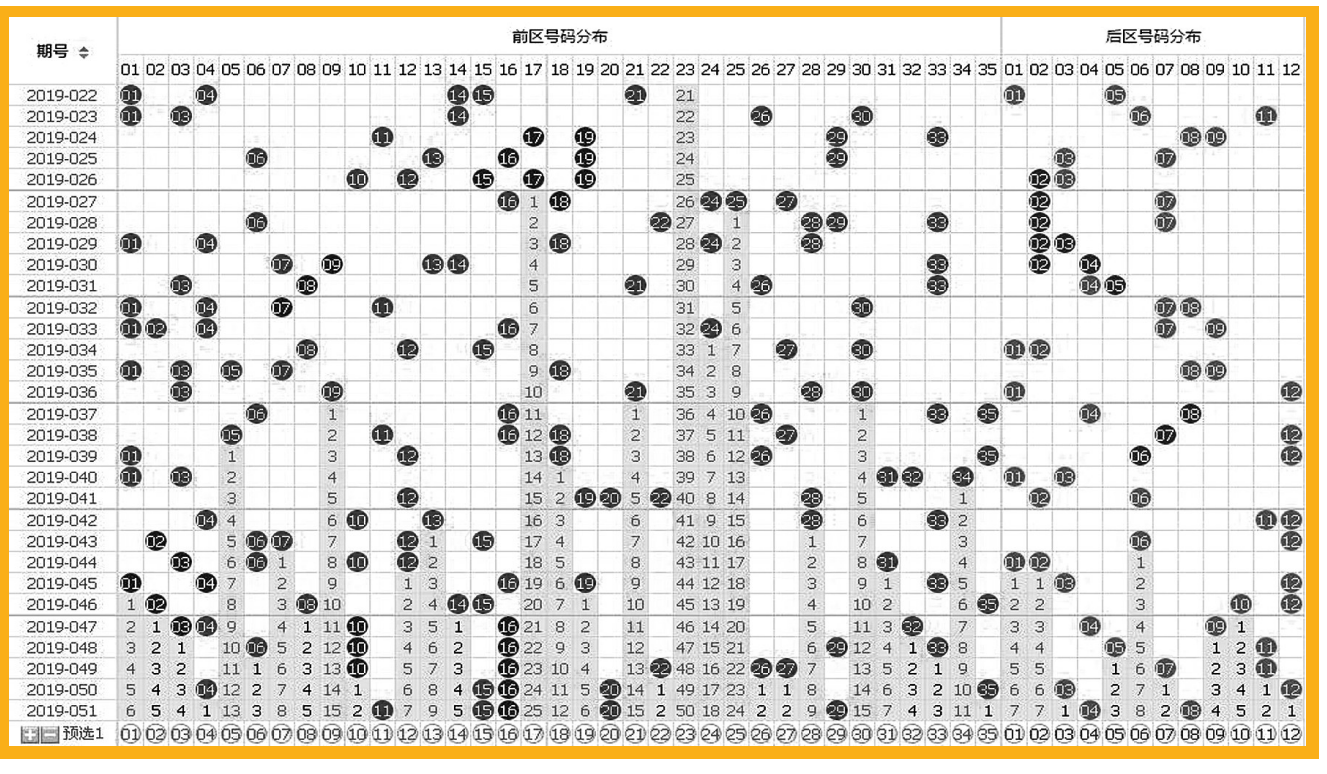
大乐透开奖号码近期走势图