郑州晚报 管城时报
2020年第11期(总第69期)
N叠
2020年6月24日 星期三
农历庚子年五月初四

虎强调研老旧小区改造和道路综合改造工作

# 实现社区管理精细化智慧化 激发群众共建美好家园内生动力

N02

## 繁荣有序夜经济 释放商都管城新活力

本报讯 近段时间以来，管城区依托夜经济积极开辟区域消费新业态，发挥“灯光下的潜力”，提振辖区经济活力。6月12日，银基广场夜市嗨购街盛装启幕，为临火车站商圈夜间经济增添了一抹亮色，成为一道美丽的夜风景。此外，在七里香堤·弄啥里商业街区，记者看到，这里吸引了不少市民前来游玩打卡拍照，该街道成了辖区居民茶余饭后散步的好去处。

记者 柴琳琳 文/图

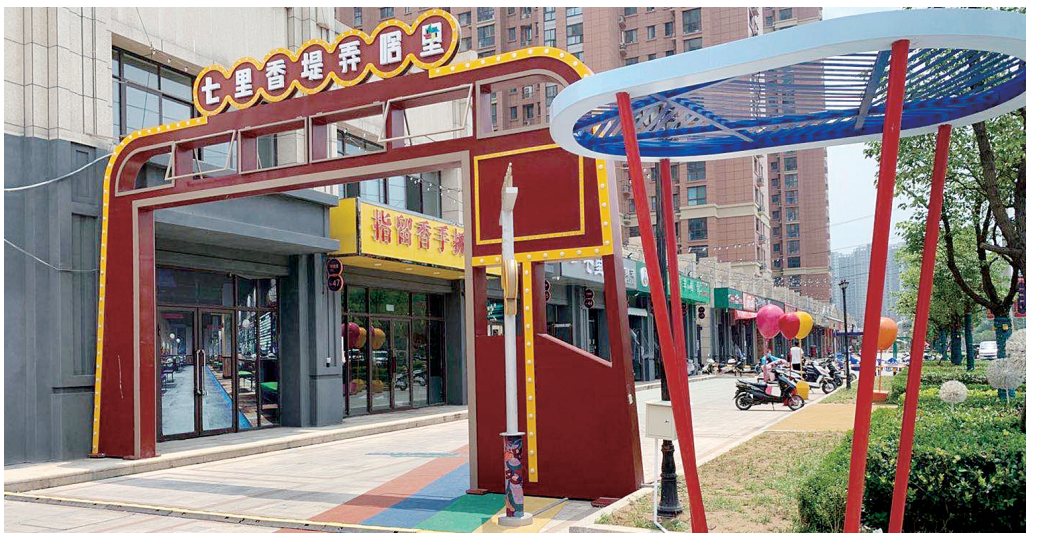

递出“橄榄枝” 海纳百川引人才
N03

管城区与郑州银行签订政信合作协议
N02

组织知识竞赛提升安全意识
组织应急演练提高群众自救防范能力
用责任筑牢安全屏障
N04-05

新闻热线:96678 统筹:冉红政 编辑:柴琳琳 美编统筹:李丹 美编:李薛 校对:海梅