引进高层次人才 特别优秀者可适当放宽条件

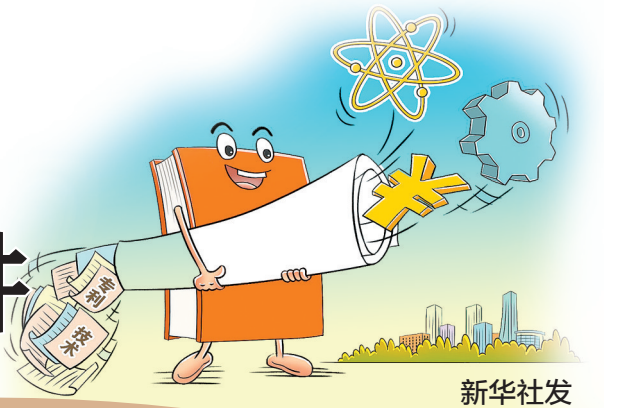

新华社发

■解读六

郑州医疗卫生领域柔性引进人才不受年龄限制

2021年3月5日,《郑州市属医疗卫生单位引进高层次人才(团队)实施细则》发布,明确了医疗卫生系统的引才目标:计划到2022年,郑州市属医疗卫生单位新引进培养医疗卫生高层次人才(团队)200个(含柔性引进)。

医疗卫生领域引进高层次人才分为五个层次:顶尖人才、国家级领军人才、地方级领军人才、地方突出贡献人才、专业骨干人才。须具备四项基本条件:遵纪守法,无违反法律法规行为;具有良好的职业道德,无不良学术记录;全职引进在编人才距离退休年龄5年以上,特别优秀者可适当放宽,柔性引进人才,不受年龄限制;符合医疗卫生高层次人才认定要求的其他条件与标准。郑报全媒体记者 王战龙

医疗卫生团队按照能力水平和工作业绩分为院士团队、领军团队和创新团队,应当具备以下基本条件

(一)团队带头人年龄一般不超过70周岁,院士或所在学科为省、国家或国际优势学科,特别优势的学科可适当放宽条件。

(二)核心技术突出,研究方向明确,并处于国内或国际发展前沿;科研创新和成果转化应用能力强,符合我市卫生健康事业发展规划。

(三)在疑难杂症、危重症的诊疗研究方面有显著成果;在预防和疾病控制方面有重大贡献;学术水平、专业能力居国内领先或国际先进。

(四)团队带头人或其核心成员每年在引进单位工作时间不少于2个月。

专项补贴方面,市属医疗卫生机构柔性引进的高层次人才(团队),单个人才(团队)按不超过其薪酬的40%给予引才单位最高50万元的补贴,同一单位每年补贴金额不超过200万元,专项用于人才引进培养相关费用支出。

在薪酬体系方面,细则明确了探索方向:医疗卫生高层次人才(含团队负责人及核心成员),引进单位可实行协议工资、项目工资、绩效工资等多种分配办法,不计入工资总额和绩效工资总量基数。

值得一提的是,市属医疗卫生单位引进的医学高层次人才(团队负责人),医院可自主聘为医院名誉院长、荣誉员工、管理顾问、科室负责人等职务。

■解读七

引智国际人才 五方面支持各有侧重

4月26日,郑州出台的《郑州市引进外国专家项目及人才国际化培养实施办法(试行)》,明确了引进外国专家项目及人才国际化培养工作的目标,围绕郑州全市经济社会发展重点关键领域,以提升自主创新能力为目标,引进一批能够突破关键技术、发展高新产业、带动新兴学科的外国高层次人才和急需紧缺人才,培育一批具有国际视野的中青年人才,进一步提高全市的科技创新能力,推动郑州相关产业特别是战略新兴产业的培育和发展。

引进外国专家项目及人才国际化培养分为外国专家工作室项目、高端外国专家技术合作项目、外籍高层次人才短期交流访问项目、引进外国人才智力成果示范推广基地项目、中青年人才国际化培养项目。

细则对申报条件及奖励措施做出了具体规定,申报引进外国专家项目和人才国际化培养的单位,应是郑州市属事业单位和在郑州注册、具有法人资格,依法参加社会保险并在郑州市纳税的企业(含社会组织)。郑报全媒体记者 王战龙

外国专家工作室项目

申请单位建有市级(含)以上研发平台,能够为外籍专家及其创新团队开展科研活动提供必要的支持条件;领衔外籍专家应为在国外知名高校、科研院所担任相当于教授及以上职务的知名学者,在世界500强企业担任高级职务的专业技术人才;领衔外籍专家聘期不少于3年,每年在郑州市累计工作时间不少于4周。经批准设立的“郑州市外国专家工作室”给予最高60万元的资金支持。

高端外国专家技术合作项目

符合郑州市经济社会发展需要和战略新兴产业发展布局,有明确的合作事项和目标任务,并签署合作协议;聘请的外籍高层次人才应为在国外知名高校、科研院所担任相当于副教授及以上职务的专家学者,国际知名企业的高级管理人员,拥有自主知识产权或掌握核心技术的创新创业人才,我市急需紧缺的其他外籍高层次人才。申报的项目在国内外处于领先地位,能够解决技术、管理方面的关键问题或填补技术空白;申报单位应具备开展项目所必要的经费、场所、人员和其他配套条件。根据相关情况分期给予最高60万元资金支持。

外籍高层次人才短期交流访问项目

邀请单位建有市级(含)以上研发平台;来访外籍高层次人才应为在国外知名高校、科研院所担任相当于教授及以上职务的知名专家,世界500强企业的高级管理人才,国家级人才项目入选专家;来访外籍高层次人才研究领域应与参加的国际学术会议主题一致;在郑举办学术讲座、参加国际学术会议、开展学术交流活动时间不少于3天。根据邀请专家层次、人数、活动时间和规模给予资金支持,每名来访专家资助最高不超过20万元。

引进外国人才智力成果示范推广基地项目

引智成果须是新产品、新技术、新工艺或先进的管理方法,在国内同行业具有领先地位,能够带动郑州市相关产业发展,须符合国家有关法规和标准;申请单位每年至少聘请1名外籍高层次人才来郑指导工作。被评为“引进外国人才智力成果示范推广基地”,分期给予最高60万元的资金支持。

中青年人才国际化培养项目

申报中青年人才国际化培养项目应拥有中国国籍,年龄在55周岁以下;外语能力达到“全国外语水平考试”(WSK)合格水平或具有同等外语水平;曾在国外连续独立工作或学习一年以上;具有硕士及以上学位、副高及以上职称、技师以上职业资格,或担任企业高级管理职务。根据培养时间和层次每人给予3万~10万元资助。