■省政府工作报告解读

十个方面发力 这张蓝图希望满满

预期经济增长7% 居民收入拟同步增长

2022

2022年,我省主要预期目标:经济增长7%,研发经费投入强度1.96%以上,居民收入与经济增长同步,规模以上工业增加值增长7%以上,固定资产投资增长10%,居民消费价格涨幅控制在3%左右。

昨日,省长王凯在政府工作报告中,明确提到今年要重点做好十个方面工作。

郑报全媒体记者 董艳竹 肖雅文

扫一扫
一图读懂政府工作报告

关键词:稳定经济

建成运营郑州南站、郑济高铁郑濮段

全年完成固定资产投资2.8万亿元,工业投资增长10%以上,技改投资增长20%以上。建成运营郑州南站、郑济高铁郑濮段。建成郑州机场北货运区,加快安阳机场建设,开工商丘机场。支持郑州、洛阳建设国际消费中心城市。力争市场主体规模突破1000万户,新增10亿级以上龙头企业25户、上市企业20户左右。新增规模以上工业企业2500户。

关键词:灾后重建

提标改造地下空间 防洪排涝设施

全面完成农村倒房重建,加快集中安置区住房建设,确保年底前全部搬迁入住。补齐城市防洪排涝短板,加快推进住宅小区、重要用户地下配电设施防涝迁移改造。提标改造地下空间防洪排涝设施,经过3年努力,全面提升防灾减灾能力。

关键词:创新驱动

力争高新技术企业达到1万家

重建重振省科学院,与中原科技城、国家技术转移郑州中心融合发展。力争高新技术企业达到1万家、科技型中小企业突破1.6万家、国家级专精特新“小巨人”企业新增100家。

新建20家中原学者工作站,强化人才服务保障。

关键词:产业体系

新增5G基站4万个

培育30家左右全国领军型物流企业,争创国家物流枢纽经济示范区。做实各类开发区,力争新增2个规模超千亿元、5个超500亿元的开发区。

大力推动数字河南建设,力争数字经济增长15%以上。新增5G基站4万个。

关键词:新型城镇化

高水平规划建设郑州都市圈

推进郑州国家中心城市建设。高水平规划建设涵盖“1+8”省辖市、总面积5.88万平方公里、常住人口4670万的郑州都市圈,力争“十四五”末经济总量达到6万亿元。推进县域经济高质量发展。新增城镇农业转移人口150万人。筹集保障性租赁住房7万套,建成交付棚改安置房20万套。

关键词:乡村振兴

新建高标准农田756万亩

扛稳粮食安全重任,新建高标准农田756万亩。确保粮食产量1300亿斤以上。加强历史文化名镇名村和传统村落保护利用。深入实施现代农民培育计划,吸引更多人才投身乡村振兴。有效衔接巩固脱贫攻坚成果与乡村振兴,确保不发生规模性返贫和新的致贫。

关键词:改革开放

组建省级政务服务大厅

积极推动郑州航空港经济综合实验区建设,打造卢森堡货航亚太枢纽。高水平建设中欧班列集结中心,拓展至欧洲、中亚等国际干线物流通道。

支持郑州建设全国重要国际邮件枢纽口岸,推动中邮航空第二基地落户。

组建省级政务服务大厅,实现建设工程全流程审批时间不超过60天。推动电子证照扩大应用领域和互通互认,深化全省通办和跨省通办。实现企业拿地即开工。全面推行“一件事一次办”“有诉即办”。

关键词:生态环境

推进“限塑”行动 建设“无废城市”

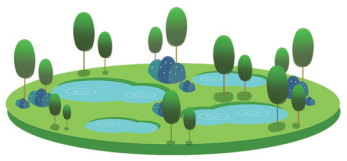

加强黄河流域生态保护治理,完成9000亩湿地修复,做好黄河滩区居民迁建后续帮扶。强化南水北调中线水源保护,实施防洪影响处理后续工程。深入打好污染防治攻坚战,积极推进垃圾分类、“限塑”行动,建设“无废城市”。

关键词:民生

启动高考综合改革

重点解决好高校毕业生等青年就业问题,抓好退役军人、农民工、城镇困难人员等重点人群就业,城镇新增就业110万人,新增农村劳动力转移就业40万人,新增技能人才240万人。

适度提高退休人员基本养老金、城乡居民基本医疗保险财政补助标准和城乡低保、特困人员、孤儿保障标准及补助水平,完善三孩政策配套措施。

推动7所高校11个学科创建国家“双一流”,启动高考综合改革,持续做好“双减”工作。

坚持疫情常态化防控。推进区域医疗中心建设,办好第十四届省运会。

新建河南博物院、省文物考古研究院,建设黄河国家文化公园。

继续办好十项重点民生实事。

关键词:风险隐患

构建“一张网”“一张图”应急指挥平台

构建抵御自然灾害防线,针对防汛救灾暴露出的薄弱环节,迅速查漏补缺。健全覆盖全行业、全过程的应急预案体系。健全省级应急管理指挥中心功能,构建“一张网”“一张图”应急指挥平台。加强“全灾种”“大应急”国家综合性消防救援队伍建设。